嗎根代理即有利銀行告白

The Mercantile Bank of India Ltd,
(Incorporated in England.)

啓者本銀行創設有年玆將本行形情詳開如左
本行批准共備本銀一百五十萬磅　取定本銀一百一十二萬五千磅　已收本銀五十六萬二千五百磅　餘盈積欵共有五十五萬磅本銀行總寫字樓在倫敦　凡諸仕商存寄本銀行之欵其一年銀期者以四八仙息算六個月限期者以三巴仙半算　三個月限期者三巴仙算以來往短期數則以二巴仙按日計算凡屬本銀行應爲之生理本銀行均可承造　諸君光顧請移玉惠臨面商便妥

大英一千九百十五年四月廿七號

嗎根代理有利銀行計吻總代理人兒卞嘛謹啓

零沽每張價銀七占

總滙新報

THE UNION TIMES

(督印發行人梅幾生) 總發行所在新嘉坡吉寧街即歌綠實得力門牌一百二十六號

Printed and Published by Boey Kee Sang for THE "UNION TIMES" Press.

NO. 126, CROSS STREET SINGAPORE

(新聞紙第三千叁百十叁號)

孔子弍千四百六十八年歲次丁巳閏二月十八日

中華民國六年四月九日禮拜壹

▲賠償快捷

先父諱國林自一千九百十四年曾向華洋人壽保險公司買保二千盾壽險保費一次不幸於一千九百十五年九月二號去世悉即緘告新架坡總公司處該公司閱函後隨即派總代理人鄭加樹宋子屏二君親到勞勞埠甲必丹楊丁招公署及証見人謝新富黃保榮兩君當塲如數賠償幷無扣折愚感佩至極無以答報特刷告白以謝信守此後凡我同胞有欲買保人壽者請向華洋人壽公司經手人投保可謂盡善盡美也

英一千九百十七年正月廿七號

咾哩溫長雲白

THE EAST ASIATIC Co., Ltd.

Incorporated In Denmark.

啓者本土庫專辦祖家入口貨物現有大甜加士巴啤酒出賣價甚相宜諸君賜顧請移玉至以下所列各號購買便得

花園街 㳟利直洋行
羅敏申律 建泰號 源振豐號
山仔頂 錦興號
大鐘樓左便 要笠大酒店
土庫街 安樂公司 五代天宮 新榮成號 十八溪墘 振源號
東陵大街 永利成號 永興號 單邊街 廣仁興號 小坡海傍 來佛大酒店
水仙門 亞打飛大酒店

本公司另有 OK 士敏土 富澤鐵 抱製樹乳醋 發售

新嘉坡伊亞沙直有限公司代理啓

MORAUX & Co, Ltd.

(Incorporated In Singapore.)

者羅敏申公司干匿酒唯一辦入口處星架坡勿基街門牌十八號十九號二十號磨力士有限公司電話五百三十二號

敢保最佳釀之干匿酒輪運來叻以最相宜之價而發售

者羅敏申公司之干匿酒各酒舖均有售賣

注意標紙

提防假冒

Maynard Co, Ltd, Pharmacuetical Chemists Singapore.

[illegible]嘉大藥房

◉神効白濁藥水

此藥水每日服三次或四次每次飲一茶匙調勻清水兩湯匙服下立見奇効全愈也

價每瓶大壹元 小五角

◉追風骨痛藥水

此藥主治久年新得風濕週身骨痛頭痛并酒風脚痛及花柳疳疔口[illegible]等症每日宜服三次每次一湯匙和水飯後服爲度

◉生髮香油

此藥油能生鬚髮能令禿者復生且可免髮白過早宜於早晚梳洗時將油刷在髮脚之處旬月鬚髮叢生且光潤非常誠固髮

◉花柳搜毒藥水

此藥水專治花柳諸毒疳疔骨痛魚口便毒水蝕蝕爛飢肉臭腐或癢或痛等症並治一切陰陽惡瘡頑癬頑癩每日宜服三次每次三四錢調水服爲度如症深者務須寧耐多服數罇自無不愈用時須先將藥瓶搖動

……傳染

每罇價銀 大一元 中五角 小二角半

民國四年七月八日 嘉[illegible]大藥房謹啓

綱目一覽表

第一版	緊要告白
第二版	論說　西電選譯　電報錄要
第三版	本坡新聞　州府新聞
第四版	中外要聞
第五版	廣東新聞一
第六版	廣東新聞二
第七版	福建新聞
第八版	專件
第九版	聯語　詩界
第十版	燈窗瑣記
第十一版	命令
第十二版	筆記　談叢

閱報價目

	本坡	七州府	荷屬各埠
一個月	二元	二元三角	二元四角半
三個月	五元六角半	六元一角半	六元六角
六個月	九元正	十元八角	十二元七角
全年	十八元	二十一元六角	廿三元四角

▲運售廣告

啓者本號由香港運售各欵**花旗參清花玉桂鹿茸藥材**現到大幫貨色新鮮批發價目額外從廉如蒙光顧請移玉面議
此佈
民國六年三月廿一日
寓星架坡小坡金榜二十一號南興柚木店二樓
香港永福安洋參庄謹啓

(和)(豐)(銀)(行)(有)(限)(公)(司)(廣)(告)

The Ho Hong Bank, Ltd. (Incorporated in Singapore.)

本公司專作銀行各項營業并各埠滙兌惟新嘉坡總行暫不作來往賬項至本行董事及當事職員等均遵照銀行條例訂立合約嚴守定章茲擇定英一千九百一十七年亦不里二號拜一日總分行同時開辦謹將本公司地點資本及職員臚列于左

(甲)地點
本總行設在新嘉坡土庫街花園角緞葛舊業電話一千零二十號
(子)分行
一峇六甲薄面街門牌一百五十五號電話一百二十號
一蔴坡士螺萬街門牌七十七七十八至七十九號
(丑)代理處
香港和通號　厦門和濟號　其餘等埠俟接洽定議再行宣佈
(乙)資本
本公司註册設本八百萬元發出股本四百萬元已認定者三百五十萬元
(丙)職員
◉主席　林秉祥君
◉董事　議政局員林文慶君　李俊源君　徐垂青君　曾江水君　陳清淼君　吳泗濱君　張順蘭君　黃亞四君　林推遷君
總司理及庶務員蕭保齡君

英一千九百十七年偶只二十八號
和豐銀行有限公司謹啓

羊城保險公司 南洋保險公司 賠償快捷

羊城保險置業有限公司與南洋保險有限公司聯合辦理保額寬大辦事通融此間僑界所稔悉者也弟等在吉隆坡沙叻街塲有屋業四間經向該兩公司投保本銀共九千五百大元不幸於二月十四號被鄰居失愼延燒所有四家盡化灰燼經即報明**羊城保險公司南洋保險公司**吉隆坡代理人瑞吉公司馮壽南君請其查驗當蒙該兩公司派員查明屬實即日如數賠償其快捷妥當之處殊可欽敬且此次大火該兩公司沽保獨多而其賠償亦迅速若此則其信用資本尤爲有徵矣爰泐數言以告我各埠僑胞之欲投保火險者俾知所趨向焉耳

英一千九百十七年三月三十日
吉隆坡沙叻街塲　葉譚嬌　郭燦新　葉那同啓

論說

善耆與升允

四時代謝。功成者退。屈伸消長。雖互爲根。然往過來續。絕不相蒙。彼滿人乎。豈無知之者。而善耆與升允。則全昧之也。夫滿人入華夏。操二百六十餘年南面之權。祚亦長矣。滿人之不耕而食。不蠶而衣。但得子生。即有糧吃。親貴用事。鬻官賣爵。賄賂公行。傾全國菁華。以供給於滿人者。至矣盡矣。更蔑以加矣。外潮方激。而內治不修。摧殘元氣。孑然無餘。自入關以來。以迄清季。不能縷述矣。尋常些少之教案。賠欵輒巨萬。尋常之交涉案。無論曲直。凡大吏稍有風骨者黜棄如敝屣。務取媚以容。總計滿清着着劣政策。本是教人以不忠。故其失位之結果。爲之効死者寥寥。以明季較清季。士之報禮者。孰多而孰寡也。夫何人心已去之久。而善耆升允。猶全然昧之耶。

然此第就普通言之。或可託爲種族之見存。至於三品以上大員。受恩深重。以之出身焉。以之起家焉。以之發財榮耀。爲宗族交遊光寵焉。宜乎與主同休戚。死生存亡。身與共之。胡爲乎類多反顏以歡迎民軍者耶。惟其待人之心不誠。愛民之意不實。以欺詐之術。羈縻人民。袁項城。竊竊師效之。遂已及身失敗。蓋此種內容。已經揭破。葫蘆依樣。再畫不來矣。滿親貴至今。已在半醒之中。若善耆升允。則全在夢中。猶未醒也。

善耆之蓄志復辟。不自今時始也。當民國之初。寓居青島。其陰謀計畫。殆無一日。不在沈機觀變之中。其詠物以見志也。不脫龍飛等語。夫今世之龍。已是絕種。豈眞有泥中蟠龍。再向天飛歟。而善耆時懸諸心目中者。惟望漢人不利。助彼之所謂大利者。徐圖其復辟之野心。嗟乎。黍油麥秀。易姓而已。國未云亡。若失位後。復令地圖改色。則既無國。何有於家。而善耆則全昧之也。

宗社黨中之滿族升允。固是負氣到底。當準備立憲之秋。彼即阻梗抗疏。力言不可。其偲偲切切。全爲滿庭計利害。不爲蒼赤籌安危。其指斥民權也。曰徒以伸刁生劣監之權而已。何所謂民權。又假借孔孟語。以文飾其反對立憲之狂言。而迴獲其自利自私之隱。入民國以來。自在晉陝邊徼。陰思煽動。冀一切愚無知者。收爲爪牙之用。然存心如此。辜負民國。即不啻辜負於覺羅氏舊皇家。遑窮無復之。始與善耆同意。要求外援。石敬塘。燕薊十六州之賄欵。是彼等心目中。所懸念不置者。此等庸惡陋劣之思想。則獨何歟。彼以爲民國能自立。雖年奉數百萬優待費。然失位即同於亡國也。苟一旦果然泥中蟠龍向天飛。無論如何宰割。如何喪失權利。尙猶有一旦之小朝廷。獨當一面。以報復漢人。使之由九天而墜九淵。蓋自我而觀。曰五族共和。自彼之野心言之。則不曰失位。而曰忘國。均之亡也。同歸於盡。或者死灰再有復燃之一日也。夫是以散布宗社黨。視可投人之人。即不憚陰圖煽惑。儼然礪山帶河之盟誓焉。嗟乎。借漢之矛。攻漢之盾。取漢之士。築滿之牆。其收效而至今日。猶邀民國之優待。比諸清初之對於明事如何。尙猶怨望而不知足。豈眞亡秦者胡。舉中國四千餘年來之古河山。必再斷送於胡人之手。而後快歟。其誰其忍也。

西電選譯

◉美國局勢

四月三號倫敦來電云。華盛頓來信曰。昨日所報之議案。現已提入上下兩院。限至明日再議。據人所料必得兩院之通過。贊成者。亦定居極大數也。

四月四號倫敦來電云。紐約來信曰。墨西哥對待美國之態度。又復外人之注意矣。墨西哥都中。文官皆主守中立。武官則欲與美國開戰。以助德國云。

四月四號。倫敦來電。云華盛頓來信曰。水師部聲言。謂該部正在籌議。美國水師與聯邦水師。合同辦理之約。內閣亦已籌定。一借大戰債之法。借之多少。則由人所願。上議院。因主和黨人。勞花力君。提出一引例之駁阻。故不得不展緩議期。民治黨之衆首領。則議於是日賡續磋議。務至於議案通過。方止。魯斯福君。特過白宮。慶賀威呂遜總統。魯君於說詞之中又再提起。願調一軍。往法國助戰之言云云。

◉西方戰聞

四月四號倫敦來電云。法國公文曰。在森美東西兩面。於大炮預備之後。法軍極力進攻敵線。於加士打之南。自伊賓的亞倫起。至哀士止。敵人雖極力抵拒。吾軍亦已得其所欲。於十三基羅美打長之戰線上。其大軍所守之眼位成排。皆爲吾奪去矣。吾軍又奪伊賓的亞倫。及他朗宜丕谷與色里詩三村。以及高地數處。於挪維勞之南。在亞伊力之南。吾軍又進於勞蝠士境內。勞蝠士之南隅。及其西北之郊。皆爲吾所據。又奪嗝士尼而佔其西北兩面之地。吾之大炮又擊着。向夏嗝士磨廠行去之德軍一隊。敵軍猛然轟擊籬士。共擲炸彈二千。炸死平民數人云。

四月四號。倫敦來電。云法國公文曰。在森美東西兩面。吾軍又進。於昨日吾軍所攻全線之上。吾之巡邏軍。已逼過他朗直至於聖貴丁之南郊。吾軍已進至吃魯而士之邊。於加士打東北。攻毛伊全村之地。於哀士河上在吾右翼。敵之大炮極力同攻。其最顯然者。則在伊詩尼境內。亞伊力南面之戰。尙然未休、直戰勞芳之鄉。吾軍亦己進入鄉中矣。敵人雖步步抵拒。亦被吾大炮擊碎。而受重失。德軍回攻於嗝維尼之南云云。

◉東方戰聞

四月四號。倫敦來電。云呂打之訪員。由偶詩多尼亞。來信曰。對於俄國革命之事。峇德兩國。皆傳播虛謬之言。因此法軍遂將俄國革命之確實情形。刊印小册。擲落於峇軍之中。勸教峇人。效俄人之法。除去德國之壓力。不然。則不免被德人導引。至於敗亡之地矣。依大勢而論。俄國之事。若果然引起峇人之反動。亦係意中之事耳。美連哥夫君。被流於峇國數年。其在峇國所有之勢力。亦可謂大矣云云。

四月四號倫敦來電云。俄軍公文曰。敵人暫時佔據吾講。於伊呂士克之南者。已被吾逐退矣。在巨里窩之南。敵用毒藥炮彈轟擊之地位。於河道之上。於斯督鶴境內。德人連放毒烟十三次。逼退吾軍。德軍已渡過斯督鶴。於基里連之北。吾軍當於退過斯督鶴之時。被敵所擊。而受重失者數隊。吾軍佔據奧人二排之溝、於勞花羅哇六英里之西。峇軍欲逼過佐芝河者。亦被吾所阻。而不得克過矣云。

四月四號。倫敦來電云。沙軍公文曰。敵人用局氣之彈。轟擊毛那士打。炸死平民四十七人。又傷二十人。擊毀居屋極多。

四月四號。倫敦來電云。德國公文曰。吾軍攻奪橋頭炮台一座於斯督鶴境內。并奪貨物頗多云。

電報錄要

◉北京電

●**奉天省長張作霖電告政府。謂旅長湯玉麟被他擊敗。遂率兵逃去。**

●**協約國公使謁外交部長。謂各國已承認俄國新政府。中國亦宜早日決議**

●**陸榮廷行抵南京。現寓督軍署**

●**上海德人之商務。多交荷國公司代爲暫理。各德人業已預備一切。專候荷國輪船到埠。然後乘輪往荷國。**

◉公社電

●**美國公使。禮拜叁日往謁大總統。商議外交事宜。**

◉承頂聲明

啓者賭開口街門牌七十號錦成號煙館生理原是[illegible]玉英之先夫自一創緣因先夫去世今林氏玉英志圖別業願將[illegible]店字牌傢私一概頂與陳穖官承受倘錦成號林氏玉英[illegible]諸號來往揭借揭保等情期限一禮拜內到來理楚如逾期[illegible]保自誤以後與承頂人無干先此聲明以免後論此佈
丁巳年閏二月十八日
承頂人陳穖官披露

漢東公司

專辦樹梍園各欵器皿鐵貨鉛貨油漆
紅毛坭各色白礬　米醋並代兌土產
代辦雜貨大宗小項一律歡迎此佈
丁巳年閏二月十一日
庇能中街二百四十二號門牌廣告

◉工部局招人投票廣告

特字通知各色人等知悉本局局員現欲招人投票承攬搬運煤炭頭(即已燒去煤氣之煤炭)吧嗎油及別種物件往來梧槽煤氣廠投價之票紙及載有承辦詳細條目之紙每日於辦公時候可向本局司理人處詢取惟須給費用九角投價之票書妥後須於陽歷本月十四號禮拜六日午刻以前交來本局司理收入便妥此佈
英一千九百十七年四月七號
星架坡工部局司理保加厘士奉命代啓

爲筋骨痛症環繞之慘狀如患**風濕骨痛**之症屢醫弗效痛苦多年須用**列道士柯倫多止痛藥**調之定能見效緣此藥醫治此症經有數千次之多百發百中屢試屢驗茲將當喇士古埠何連街打厘君來函錄出以存其實鄙人曾患筋骨痛症經有五年延請名醫調理并購各著名藥品治之計醫藥兩費共用去英金十磅不見功效夜不能寢痛苦非常手足數以藥膏緊以綳帶雖即止痛實暫時而已不能痊愈者也　貴號之藥方謂用藥一樽可能痊愈鄙人初不深信至服之之後則見其功計服一次覺無痛楚至服一樽之後不獨無痛且壯健異常受苦多年屢醫無效一樽藥即能著手回春特書數言以鳴謝悃

英一千九百一十六年四月一號
此藥丸各處均有售賣

本坡新聞

△⊙失而復得　印人某甲。以牛車爲業。有華人某乙。稅居於廿兌士的力。門牌廿一號。日前曾與甲租第二千三百五十二號牛車。爲載貨之用。其車價約值九十元。數日不還。迨甲到查察。乙謂前已送回。何出此言。甲聽之。暗中查訪。於七號日在尾朱律。門牌五十四號某丙屋內。被甲查出。此車在焉。隨即喚到一百三十三號巫人暗差驗明。即將丙拘之而去。

△⊙失物報案　西婦人名(咩老)。稅居于拿科士賀爹魯。門牌七十二號。于閏二月初八日在房內。失去黃色駱駝毛毡一張。其價極貴重。不知被何人竊去。刻下已報案請緝云。

△⊙訪尋約指　有衣士琛人。名加森。住于巴拿士巴沙律。門牌八百十二八百廿二八十一零二又八十二零二。于閏月初十日六點餘鐘。在屋內失去白金鑲鑽石約指一隻。其邊用碧玉砌成。乃歐羅巴有名工廠做成的。其價值九百餘元。又用金質鑲成約指一隻。其中乃大紅寶石。其價值三百元左右。二約指共值銀八百餘元。不知何人竊去。現已四處訪尋云。

△◎衙邊用武　華人某甲。稅居于北京士的力。門牌四十四號。乃客棧中人也。偶與一夥某乙。于今早九點餘鐘。因有事而行至衙署傍。兩因口角相爭。繼而用武。就衙署傍竟打做一團。有該守門役者見之。謂甲乙在衙署邊用武。有違禁例。因此將甲乙拘之而去。

△⊙賠償費用　拜六日四點餘鐘。大馬路附近。于大門樓處。有馬車由車房而出。其司車者乃巫人也。竟將一東洋手車撞倒。折其一輪。該手車夫即將其馬扣住。馬車夫因喝其放手。用馬鞭打之撲地。當時過路多人見事不平。即羣起相助。竟將巫人飽以老拳。隨有馬車之主人行到該馬調處。謂今你因車輪損壞。不若待吾補回修整費用。以免爭訟可乎。于是由各人勸諫。該手車夫得回賠償費用方各了事云。

△⊙旁邊出氣　粵婦名亞九。年方二十八。由新埠而來。寄居于丁加奴十的力門牌廿六號。忽于昨日樓上同居。偶然不愼。滴穢水正中亞九頭頂。適値亞九洗頭省墓。未及數日。偶有穢水滴下。而亞九正在用膳。竟將全拾物件傾復。惡言相加。時有九之使媽與該店之主人出而相勸。謂少年姓情。不應如此。况寄居人下乎。適値亞九盛怒之下。竟將爛碗擲去。砍傷使媽頭部。血流如注。當時有人欲呼差拘之。後爲該店主出而調解。令亞九補回藥費方各了事云。

州府新聞

△◉樹乳出口之比較　陽歷本年正月一號起至二月廿六號止。巴拿樹乳。由錫蘭出口。運往英國三島者四百九十二萬零四百四十九磅。往美國者二百六十八萬一千五百六十二磅。往澳洲者七萬一千零一磅。往歐洲內地者六十二萬一千四百十二磅。往日本者六千七百二十磅。合共八百三十萬三千一百四十四磅。比之昨年同時。則少九十一萬一千六百七十四磅。比之前年同時。則增一百九十六萬三千八百零六磅。比之一千九百十四年同時。則增三百六十五萬二千九百二十二磅。

△◉欲購閱德國鉅砲彈影片者注意　四州府輔政司之秘書員。有撮影畫片一紙。大若明信片然。片中影有德國海軍十二寸口徑巨砲子彈之尖端。該子彈即於哲蘭島戰時。擊中英國無畏式戰艦名巫来柔者是也。(巫来柔艦爲巫来聯邦所贈。故名亦隨之。)據秘書員謂該畫片已分影多張。現下四州府各郵局及俱樂部。均有發售。每張取價一員。所得價銀。全數撥歸該艦(即巫来柔艦)慈善捐欵內云云。

△◉錫務日紀　(梹榔嶼)茲將各埠入口錫米錫條彙錄於左。魯多賴火船由吉壟到錫米九百二十五包。又到錫條二百二十條。福廣東火船由通扣到錫米三[illegible]包。萬里火船由萬里洞到錫米二十[illegible]包。錫米價一百零[illegible]元。有買賣。錫米價一百零[illegible]元半。有買賣。叻錫價一百零[illegible]元[illegible]角半。買賣[illegible]一百[illegible]十五件。英京現[illegible]月期無行情。

◉招徠廣告

啓者本埠小坡大馬路第四百零八號門牌瓊屬新張永遠興號公司生理專賣各項雜貨華洋疋頭督造各種中西欵式衣服兼做貨物九八買賣與及滙兌銀項機關貨美工良公平信實用登報紙以廣招徠諸君惠顧無任歡迎之至特此廣告

丁巳年閏二月十八日　一五

小坡大馬路門牌四百零八號　永遠興號公司主人披露

華英電影戲

四月九號十號十一號開演

是晚所演英皇眞相及其軍隊戰艦一齣熱鬧非常最爲悅目夫英國固非尋常人所能瞻仰茲乃發現眞相於活動之影戲片中俾觀者儼如親赴祖家當覲觀見其愉快爲何如至其軍隊戰艦雄甲列强久爲寰球所景仰今悉現于咫尺之間觀者于此影戲片中不特見英國軍艦日夜實行戰務敵國之職務並知以英國海軍之預備實得有今時世界之海上覇權而爲最可驚之成績也敝園準於四月九號拜一晚起開演是齣至四月十一號拜三晚止而此三晚所收之座位銀半數樂輸藉以助英國軍前作爲兵士醫傷之用雖謂爲欵無多亦集腋成褒之義而己居時固知在坡之愛國歐西士女自能躍踴爭先卽華人之居英殖民地者食毛踐土亦當具急公好義之心務望各表熱誠同扶義擧勿讓英人之獨擅其美可也仰祈　諸君早臨是幸敝園不盡歡迎焉

七點半開演至九點半鐘止　九點半開演至十一點半止

一　新奇巴治歐洲戰事

二三　奇妙之笑劇

四五六七　紅圈偵探案之結局

八九十十一十二十三十四十五十六十七十八　英皇眞相並其軍隊戰艦

▲休息半點鐘飲冰水

茲定四月廿二廿三廿四等晚開演歐西近時眞實戰事全套畫片共四十餘段最爲新奇悅目居時務祈諸君早降是幸

券價　廂房每位一元五角　一等位收銀一元　三等位二角半

全間四位額五元　二等位收銀五角　四等位一角

丁巳年閏二月十八日　牛車水尾華英電影戲主人披露

△拆股聲明

啓者新加坡小坡鐵吧虱前門牌第六十五號和祥號京菓什貨出水生理前係張耀合陳三炳陳泉記陳茂合自丁酉年合創素張耀合爲經理殊料大歲仲夏張耀合作古他結髮之妻陳賽記領受張耀合之名下所得和祥號生理拆出在丙辰十二月廿九截止請到公親張賣生蕭里仁陳永發陳鴻逵諸位先生駕臨秉公核算所有名下應得冊利一概當公親面前即日領楚而和祥生理概歸陳三炳陳泉記陳茂合承受迨後生理盈虧不干張耀合承掛砂人陳賽記之事而陳賽記有與街前來往則惟經手是問亦與承受人陳三炳陳泉記陳茂合無涉誠恐各寶號未及週知故佈告白存炤

丁巳年閏二月初九日

退股人張耀合承掛亞砂陳賽記　承股人陳三炳　陳泉記　陳茂合　仝啓

△啓發分校收到北降埠捐款名列

謝忠和一百二十元　丘榆雲　謝學詩　張恒春　袁福盛　何昌連　以上各五元　萬發蘭　黃玉城　各三元　羅舜山　謝雲修　謝廖添盛　袁裕盛　謝祥和　以上各二元　謝協泰　謝念宣　謝繩永　黃玉和　余卷芝　袁杏春　謝訓通　謝訓藩　以上各一元

計二十一條共收銀一百六十九元

連上六次共收銀九千九百九十二元

民國六年四月六日

◎招徠廣告◎

啓者敝號專門代理各欵荷蘭水冰霜發售價銀與十庫一等如本坡外埠諸寶號有欲惠顧者請投函通知自當送上無悞也

一代理正庄獅標荷蘭水　一代理佛蘭羅荷蘭水

一代理呰羅公司荷蘭水　一代理百得力冰霜

敝號住在亞綿連實得力門牌二十號零三卽道南學校對門

丁巳年二月初十日　郭業興謹啓

甘地加香皂及軟膏

Cuticura SOAP

甘地加香皂　甘地加軟膏

AND OINTMENT

HEAL THE SKIN AND

治潤肌膚滋養頭髮

RESTORE THE HAIR

使用法

先用甘地加 Cuticura 香皂及熱水將皮膚傷處洗淨揩乾之後再用手指或繃帶數以甘地加 Cuticura 軟膏朝夕如是治法待傷處全愈而後止

如照以上之法療治則凡皮膚奇癢及發熱可以消解通止濕疹發疹頭皮病及他種之奇癢而發熱之皮膚病不久即能全愈至於癍及皮膚發紅而粗糙亦皆能不日消滅若用于頭皮則頭皮角自去而頭髮復能生長耳然甘地加 Cuticura 香皂及軟膏實爲家宅內及育嬰房中必不可缺之衛生善品也如欲索取小樣請繳一明信片于各地經售處即當寄奉不誤

經售處　上海老德記藥房　廣州香港屈臣氏大藥房

製造者　美國巴斯頓卜德藥物公司

請君讀此証

服後首穀藥片之像

未服首穀藥片之像

人體重量可增多十磅或十二磅之奇效不待說明想諸君觀此圖即先知之矣首穀藥片未發明以前凡體質羸弱者千方百計欲求康健概不可得卒以瘦弱之體而終天年殊爲人道歎息今幸此藥片發明能轉瘦而爲康健能除悲感而增歡樂造福於人道豈淺鮮哉凡瘦弱　諸君倘能購服此藥片者將見羸瘦之身悠然而轉爲雄壯輕弱之體潛然而加其重量雖每日見面之親友亦驚訝而不知其何由所致况服法極爲便易食其所欲行其所爲無少阻碍於事體眞爲益世濟衆之奇藥也蓋此藥片並無　油類　牛乳　酒精　或鴉片嗎啡等參造純爲醫學中最滋養之物品所製成其名曰首穀洵爲滋養品之首也　每一瓶四十粒載內星架坡銀一元二毫五分每六瓶星架坡銀六元五毫購買六瓶者遠近勿論郵費一概在內　四

代理處

石叻大馬路

會豐商店　神洲藥房　廣生行　民興藥房　羅氏大藥房　中興藥房　衛安公司　美濟藥房　余仁生　萬春和　保滋堂　小坡會豐商店　及天下各處經售西藥者均有出售

小坡德壽棧　萬山濟　老爺宮張裕　萬山棧

南洋羣島總代理處星架坡吉隆坡

也此窩士渠有限公司

Agents H. Wolskel Co. Ltd.

Singapore and K. Lumpur.

(Incorporated in Singapore.)

英國倫敦　美國紐約　首穀藥房謹啓

中外要聞

▲▲裁釐加稅問題未有具體的交涉

大阪朝日新聞載。日本某當局關於裁釐加稅問題之談話云。中國政府。以非公式向聯盟公使提議。改正關稅。及延期付給庚子賠款等問題。該各國公使。經法比兩使商答覆陸徵祥。謂當好意的考量之。今據前後之事情觀之。各使對於改正關稅問題。大概無異議。然將來如何實行改正。如何規定稅率。對於改正關稅聯盟國。是否爲無條件之承諾。將來提出如何條件等種種問題。聯盟國間因利害關係各有相異。故意見似未能一致。此種具體的問題。俟中國決定加入聯盟方面。正式向各國提議交涉時。各國間始協議決定之。據某處電。原料品從價稅九分加工品七分半免除鐵棉花羊毛輸出稅。廢止釐金。每年以三省實行之云云。中國人士。或有此種希望。其實中國與聯盟國間未曾提出此議。要之關稅問題。尚無具體的進步云云。

▲▲絕交前各處反對加入戰團之電文

▲二月十五日康南海致段總理呈黎總統電

北京段總理正密呈總統示。會議諸公。牒德文發。國人大驚。德人提和議不成。不得已行鎖海策。豈聽我空言。前德交必絕。外交當用活着。觀歐美諸牒。無一言絕交者。吾十一游德。八游英。兩年居美。粗諳情形。國信豈可棄。德勢豈可輕。今次無論勝否。議成後。兵力必能遠來。誰主是。鑄大錯。貪小利。生厲階。啓大釁。禍無窮。亟當設法挽救。至戰團萬無加入理。聞欲商外人尤奇妄。在人請加猶不可。況自請入乎。國輕一擲。若然則全國必反對。愼勿妄行。垂涕以道。有爲寒。

▲徐州張督軍電

急。大總統段總理鈞鑒。慶密。國務院佳青兩電。先後奉悉。尋繹再三。實有未安。徒以事關國際。中央自有特權。故未敢輕於置議。乃連日籌贊。並與各方往復電商。咸以此舉於我國前途。實有非常之關係。心所謂危。難安緘默。敢竭愚慮。爲我大總統總理特剖陳之。竊我國共和肇建。於今六年。與各國邦交初無厚薄。自歐戰發生以後。我國嚴守中立。更未嘗少有偏袒之意。雖民國三年。日德之戰。借地用兵。破壞中立。亦未提出抗議。蓋自量國力薄弱。故未敢輕絕邦交。今德國所提潛艇鎖海之宣言。美國以直接利害之關係。首先提出抗議。終必至於宣戰。是五洲列强。舉入旋渦。我國際此。正宜置身局外。觀變待時。將來戰局告終。出任調停。較此隨人俯仰。甯不自榮。乃以美人之請。遽與取一致之行動。實非今日我國情勢之所宜。將謂尊崇公法。保護人民生命財產。主張中立國權利起見。則我國於封禁綫內。向無一航一艦之往來。本無人民生命財產之可言。更何中立國權利之與有。即以尊重公法爲言。祇當爲局外之忠告。以言抗議。未免過詞。設德人反脣相譏。已難措對。若再絕裂邦交。則捉襟見肘。應付益艱。此就其害言也。若以利害。則青電所示三端。略已盡之。但和平會所議領土分合問題。只能以與戰之國爲限。斷無無端牽及中立國版圖之理。若貿然加入。是更予人以牽割之機。況德國兵力尚强勝負尚難預決。萬一聯軍難勝。我將何以自處。若言美爲領袖。加入必多。則各國情勢不同。主權所在。萬無受人强迫之理。且結好於此方者。開罪於彼方。利害相權。要爲熟審。從來外交方針。當以國勢强弱爲斷。固有外示聯合。而內懷猜忌者。陰謀詭計。變幻多端。又豈一紙之抗議。偶相依附。便可冀其聽我以空言而獲實利。雖强國猶有未能。矧以積弱之如我國者乎。今抗議已行。駟難追及。大難來日。後患方長。所希望審慮周詳。無爲已甚。第以友邦之忠告自居。切勿輕言決裂。則往事之失。尚可彌縫。臨電主臣。伏祈省納。勳寒印。

▲武昌王督軍電

大總統國務總理鈞鑒。慶密。德國以實行潛艇計畫。侵犯中立。我不得已提出抗議。原以保存中立國地位。不得不然。而一般揣測之家。或謂爲徇某國之要求。冀某國之援助。期借欵之有著。杜他人之協謀。此憂深慮遠之談。似皆爲被動而非主動。茲事體大。占元愚昧。以爲由抗議而斷絕邦交。由絕交而加入戰團。其有待於熟思審處者正多餘地。敢貢愚慮。伏祈採擇。一如抗議無效。是否即與德國斷絕邦交。二絕交後。於目前之戰局。取如何之聯絡。於將來之和議。得如何之利益。三德以肆其强橫。爲無限制之決鬭。美以富於保守爲最決裂之宣言。異日勝負雖不可知。是否可藉此促成和議。四鎖海計畫。惟身受者在所必爭。我則歐海之中。絕無商戰艦。兩年以來。雖商務間受影響。究與直受鋒鏑者不同。何不可忍之須臾。以待最後之評議。凡此疑義。想在藎籌。心所謂危。不敢安於緘默。仍祈隨時指示。俾有遵循。無任企禱。占元肅諫印。

▲蚌埠倪嗣冲電

大總統國務院鈞鑒。慶密。佳青兩電敬悉。德國潛艇攻擊政策。既違公法。又背人道。我繼美後。提出抗議。詞嚴義正。欽佩弗違。更何敢妄參別議。然茲事重大。內審國勢。外觀敵情。區區之愚。有不能不貢諸鈞座者。此次德以潛艇封海。於美之航業。大有關係。我之商船入歐西海面者絕少。似無利害之可言。不過徇美使之請。取一致行動。故有此嚴重之交涉。設使德無答復。或答復而不撤銷其政策。我果與之斷絕國交乎。國交一斷。勢將加入戰團。以我貧弱之國。餉械兩缺。豈能重洋遠涉。稍攖敵鋒。在美人亦知我邦不足言戰。其欲我加入者。蓋以德之商務。多在中國。一經開釁。商務歇絕。且可杜一切接濟。固不必以兵戰。而亦足以困之也。然而我與美合。必爲德仇。將來歐戰終了之時。德敗于我則無大利。德勝則大害至焉。一旦修怨于我。恐美與□法日俄諸國。未必能協力爲我拒敵也。嗣冲愚見。此時既已抗議。自應俟其答覆。倘答覆無强硬之詞。似可藉此轉圜。聲明抗議一層。係屬友邦之忠告。不必邦交斷絕。以全交誼而弭衅端。至加入戰團。則期期以爲不可。仍應守局外中立。爲自全之策。鈞座主持國事。審愼外交。碩畫宏謀。原非鄙人所能窺測。而心所謂危。難安緘默。謹陳管見。伏乞裁酌施行。嗣冲叩刪印。

▲上海李佳白電

大總統鈞鑒。外交事亟。決難偏徇。始終中立。一律待遇。實爲貴國至計。務盼切審利害。藉遠戰禍而保邦交。竭誠先告。餘容面罄。李佳白皓。

○活士卑巴文嬌亞
⊙乃爲最妙之良藥
凡人須知活士卑巴文嬌亞爲第一之良藥如有發冷腹瀉諸症請即服之立即見効又身體中染有病症可購服之速愈各藥房均有發賣每罇價銀八角

總發售代理人
轄典目兄弟公司
梹城　怡保
星架坡　吉隆坡

⊙緊要廣告
啓者陳耀文向在本號傭工今他志圖別業已不曾在本號受職特此佈聞
丁巳年閏二月十五日
石叻十字路新科街廣生祥謹白

孟德醫生
強腎藥精
男子秘寶

人生世界大陸之上責任之最重者莫不以子嗣爲先夫身生於父母嗣續於兒女以代傳代此人倫之大理也竊思生□之道首重乎夫婦之愛情若愛情一則失成孕殊難每見男子傷身太早色慾過度至使陽物萎縮或臨陣而不前或交鋒而即洩失其牀第之歡不特惡感其女子之愛情反惹其討厭豈不嘆惜哉本醫生有鑒乎此故精心研究知陽虛子之備特搜羅歐洲精良藥料配製成丸取名之曰强腎藥精其功則有强腎健陽之效能其力則有十虎九牛之倍量服後七日大收效果久戰而不傾收放則有由雖未嘗孕育之婦一經此度莫不成孕也此藥最可尙者并無傷身敗血弊更有延年益壽之功世有抱百道之憂者服之必受毓麟之慶誠爲補腎藥中之魁也若謂吾言不確請試之便知其詳也

⊙兼治各症⊙
腎水不足　眼目暈花　手足冰冷　小便帶血　老人夜尿　無故洩精　腎[illegible]　膀胱發炎
夜夢遺精　腎虛膝軟　夜不安眠　四肢無力　便後反滴　心房不穩　精[illegible]　少年色傷
服法每日服三次　每次服二丸清水送服
（價目）大瓶每枚一元半　打十五元　中瓶每枚一元　打十元

代售處
庇能中法藥房
怡保會豐商店
金保會豐商店
太平會豐商店

總經理　石叻大馬路　會豐商店

振華大藥房

振華小兒去風藥水　此藥爲小兒聖藥所有因出牙發生各種病症驚風腹脹氣壓作嘔厭食啼哭無常等弊用之無不見効其服法一歲以下者服半茶匙　一歲以上者服一茶匙至二茶匙
振華風濕骨痛油　此油專治筋絡骨節各疼痛無論由風濕或花柳所致者又如腰部及臂骨疼痛及扭傷等症用之最爲神効用此油搽於患處以手擦約十五分鐘久每日約四五次
振華香味瀉油　瀉油味惡難於服食人所共知本藥房特用新法除去惡味令有一種香氣以適服者之口故與市上尋常所售者不同
振華潤顏香水　用此香水能去皮膚上之粗痕及各種黃色斑痣又能令顏色光艷皮膚潤澤　每於洗浴之後搽於面部功効立見
振華頭痛餅　此餅專治頭痛及神經痛雖痛劇難治者亦無不立即見効　每於三點鐘服一餅用水送下至痛消爲止

本藥房開設在牛車水大馬路門牌一百一十二號電話一四七一

痲疾發冷藥水　驅風去濕藥水　平安暈浪藥水　婦科白帶藥水　除翳脫膜藥水　耳痛潰膿藥水　鎔銀藥水　紅白痢症散　小兒疳積散　洩夢固精丸　開胃補血丸　極品玫瑰油　極品寧檬油

追風松節油　補血補氣水　拔毒埋口膏　胎毒火瘡膏　止咳甘草膏　打回魚口膏　補血滋腎藥酒　喉嚨咽痛餅　雪白瀉鹽　極品素馨水　化痰止咳藥水　遺精洩夢藥水　紅白痢症水

雞喉急症藥水　立止牙痛藥水　陽癬陰癬藥水　臭狐搽藥水　鼻竅癢痛藥水　善齒擦牙香水　固髮生髮藥水　洋乳金粉　固齒擦牙香粉　頑癬藥水　脫眼膜藥散　陽痿補壯丸　極品檀香油

極品杏仁油　清潤瀉油　去腐解毒藥水　爛肉生肌藥膏　皮膚蟣癢膏　治癩藥膏　打回頸癧藥膏　驅風去濕藥酒　捉老鼠膠　洋菓子鹽　黛畫生眉筆　光明眼痛藥水　固髮生髮香油

心氣痛藥水　肚痛肚脹藥水　發熱脹症藥水　花骨痛藥水　斷根牙痛藥水　搽疥癩藥水　回肉瘤搽藥　打白鐵用藥水　白濁毒散　花柳疳瘡散　脫毛鬚髮散　花柳白濁丸　極品丁香油

極品薄荷油　補肺鎮肝油　耳聾耳鳴藥油　頭癬黃藥膏　火傷燒藥膏　脫痔膏　追風膏　開胃杏仁酒　擒磁石器皿膠　皮膚燥癢藥梘　哮喘瘕氣烟　花柳解毒水　開胃消食水

哮喘瘕氣藥水　內傷嘔血藥水　小腸疝氣藥水　癰疽惡瘡藥水　神效疔毒藥水　白濁洗藥水　頭風頭痛藥水　搽汗斑藥水　鎔金水　洋乳銀粉　正金鷄納霜粉　乾水止癢散　回頸癧搽水

民國四年三月八日

The Colonial Dispensary.
Telephone No. 1471
No. 112, South Bridge Road,
Singapore.
振華大藥房謹啓

廣東新聞一

△◎[illegible]撤差 朱省長[illegible]洋[illegible]南岸[illegible]賭博林[illegible]聞其間[illegible]務絕根株、昨特派警衛軍第[illegible]營[illegible]該處駐紮[illegible]查緝[illegible]。

△◎徐連勝撤差 聞朱省長以二十四營統領徐連勝、玩視清鄉、尅扣軍餉、庇賭殃民、實屬異常玩泄、應即撤差、所遺職務、擬以王鑄人所部第二營長闞樹銘拔升、遞遺第二營長職務、擬以軍餉處科員袁和接充云。

△◎派員密查東莞拐案 朱省長現以東莞屬迭出藉名招工拐人巨案、經縣禁止、仍未少息、昨特派委雷啓南前往密察、並有要案多件、着併會縣妥理云。

△◎飭查購入洋土數目 聞三省禁煙特派員、現飭查明藥膏檢察總局、始終購入洋土數目、開辦之初、購入香港存土二萬四千六百箱、澳門存土八千二百十四箱、由上海購運存土六千箱、遞年又由香港購入續約准運洋土、共一萬七千一百箱、內地各屬存土、共一千二百五十一箱、總共五萬八千一百六十五箱、前商熬膏發售、已銷去五萬一千二百餘箱、現存洋土不過六千九百五十餘箱、按每月銷售核計、儘可於本年四月內一律沽清、現時洋員已抵汕頭、不日分途會勘、內地私種、若果盡數拔除、而外土亦嚴杜偸入、則煙禁奏效肅清、爲期不遠矣。

△◎粵吏電告派員赴京會議警政 北京內務部大鑒、警務會議、粵省各機關派出陳恭受何煜恆張廷輔鄒榮梁耀焜、均已遵限起程、特達、慶瀾文印。

△◎籌設沙田清丈局 省長以粵省沙田、積弊甚深、欲圖整頓、自以清丈爲入手要圖、經呈奉財政部核准、設立廣東沙田清丈局在案、玆聞該局內容、督會辦各一、由部委派、香順各縣、亦酌設分局、局長由省委任、一切章程、現正着手厘訂、俟呈部修改後、即行開辦。

△◎海珠公園暫緩舉辦 海珠闢作公園一事、當道經派工程師前往丈勘測量、估定建築各費、惟因粵庫現苦支絀、難于籌措、乃須俟財政稍裕、始能舉辦、頃警察十二區署、目下亦照駐海珠辦公、暫緩遷徙云。

△◎朱省長注在實業 番屬蓮潭墟、有濟時實業社、創設已歷數年、倡辦畜牧種植各項事業甚多、故朱省長熱心振興、日前因赴平湖學校、曾有順道往社觀察、大爲嘉許、頃擬與之勸助、俾利進行、昨經飭由番禺趙知事、委派桂東甫先將該社所辦實業歷過成績、詳細調查、列表報告、以憑核奪云。

△⊙渡匪過河者殺 游擊隊莫幫統部下偵探黃某、昨探悉東便二沙地方、有匪徒聚、特偕同侶四人、前往緝捕、果在該處發見形跡可疑者兩人、立即向其盤搜、該兩人不[illegible]、發足狂奔、黃某等亦向前趕逐、追至岸邊、該兩匪立下小舟、渡夫飛槳爲之渡河、至皮革公司附近上岸、即分頭逸去、王某等渡河後、以渡夫有接匪形跡、立即知會附近軍隊、將渡夫張娣等兩人拿去、押交廣惠鎮守使署審訊、供認渡匪過河、經於十二日、押往北郊槍決矣。

△◎洽洗稅廠勒抽烟稅被控 烟草運行內地、既經按排納稅、並加抽公賣費、領有免稅運照、沿途經過關卡、照例祗應驗照放行、惟洽洗分廠、現在仍復勒抽稅項、以致各商不服、來省控告、昨朱省長因特令飭財政廳、會同烟酒公賣局、咨會太平關監督、查明辦理云。

△振興國貨廣告

本公司總行開設上海福建路餘興里粵港姑蘇各有支店今加設分局石叻豈腐街十六號門牌以專代各埠　巨商購辦上海出產國貨物品無非欲振興國貨挽囘利權起見凡有巨商見委者無不格外効勞兼辦上海各牌毛藍新花各色格布毛巾綑鞋各色雜貨批發　諸君光顧無任歡迎佈此

民國六年二月十日　巳　石叻東亞公司謹白

(廣東壽世醫館大夫監製)

唐拾義咳丸

此丸乃唯一治咳聖藥不寒不燥㗋治一切寒咳哮喘咳內傷咳經久不愈等症一切痰涎塞肺心氣跳促潮熱盜汗皆可藥到病除每次服丸十粒清茶送服日服三次約隔四打鐘服一次皆可立奏奇功 淺症一罇全愈深症約服二打定獲全功屢試屢驗誠治久咳之靈丹也 五歲以上小兒每服折半太幼酌減孕婦可服

(戒食太燥太寒及難消化之物)
(宜食猪肉牛肉鷄蛋牛奶等物)

每罇價銀一元

石叻 怡保 庇能 太平

會豐商店

戎其那

唯一奇驗之清血藥水

(內外科俱可用)

[illegible]

服法每日服一次、每次一飯匙、飯前一點鐘服、(不可攪水)服後放些小白糖於舌上、即可解除苦味、若十四歲以下者、半飯匙、七歲以下者、服一茶匙、其病若是十分痛者、七倍之、速見功效、[illegible]

(價目)

二安仕罐六角
四安仕罐壹員一角　(郵費另計)
三安仕罐八角半

此藥獨係陳先生秘製的、在星架坡花園角十庫、Raffles Chambers, Singapore、不論男婦老幼、若患在上篇症之一者、請親到陳先生洋樓、他自然招呼、給藥試用以示其藥水之靈妙奇效也。

本坡售賣處

勿打厘律門牌十二號利德大藥房
十庫花園街大英利濟大藥房
小坡大馬路門牌六十九號神農大藥房
小坡大馬路門牌三百零九號美濟大藥房
星架坡小坡怒米朱律門牌九十三號中國神農大藥房
星架坡小坡怒米朱律中興大藥房

外埠

柔佛神農大藥房
馬六甲源成公司
吉隆坡振基公司
丁加奴吳芝蘭

吉冷李錦泉拍賣館
吉靈丹則亞古士面士利文
芙蓉利記李昭榮
廖內丹戎檳榔德興隆

丁巳年二月廿四日

本郊專理新嘉坡火城烏油督辦歐西正庄烏油兼樹坭藥粉發售諸翁賜顧請祈玉臨面商是荷

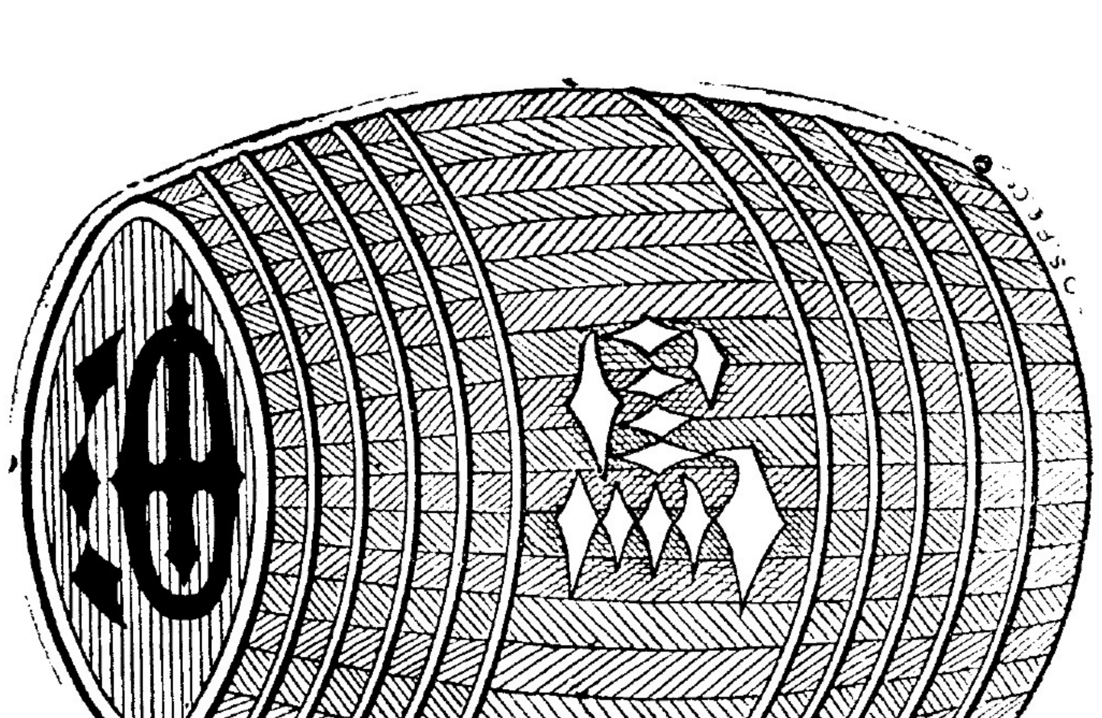

新嘉坡左方單邊街屋數三十八號電話四百零四番

丁巳年閏二月初九日　陳源泉披露

Dr Lawsno,s Kidney Pills

羅士露強精補腎丸

壯之能享大年而能幹大任者無非由腎氣之充腎元之固經曰腎爲作强之官殆先天之本也是以腎水不竭腎火不可使之衰腎水竭則相火妄動而眞精虧腎火衰則寒水陰凝而元陽憊蓋水火旣濟而後陰陽調和而後精神矍鑠此中療治之法不可不悉心研究也惟是治失其宜則貽害不少如害及上焦則有吐血暈目眩耳聾齒搖之患害及中焦則有呑酸噯腐虛脹噎食脅痛腰疼之患害留於本位下焦男子則有遺精汗盜汗腿膝酸軟女子則有赤白帶下月信愆期冷不受孕等等弊病若能及早探本而治何至病入膏肓而藥哉西醫羅士露洞悉腎病之原因細心參酌秘製斯丸著效彰彰馳名中外誠講求補腎者第一靈丹也

(服法)每早服三丸鹽水送服

(主治效能)

一治心腎不交而有夜夢遺精與夫久洩則玉關不閉或天柱骨倒踡臥厥冷及奔豚而腎氣上衝服此丸則壯腎水不寒自無斯弊
一治精冷精稀永不成孕固關內室子宮之虛冷尤關男子精血之虛寒一服此丸勝於魚鰾之益精鹿茸之可不知
一治膀胱濕熱積濕成淋積熱成毒淋毒內蘊則溺管刺痛纖則丹田脹悶奄奄欲斃倘再服花柳之品則腎敗不堪矣亟宜服食此丸永不沾此患
一治脾胃氣弱飲食量減或鷄鳴泄瀉或積滯不消徒以健脾開胃之藥關之迄無見效惟服此丸則朝夕健安和屢著靈驗
一治婦女月事不調或黃如米泔凝結成塊或色水不正或赤白帶下先期後期過多渦少陰門虛冷一服此除痼疾體正膚充
一治老翁腎氣不納命門大衰夜多小便服此丸則溺盆幾覆精氣充固且可以老蚌生珠應驗無比

分售處

坤甸南安棧號
棉蘭中法藥房
太平會豐商店
金保會豐商店
小坡廣芝林號
芙蓉德隆公司

泗水埠三昌公司
吧城埠三昌公司
泗水埠中華公司
三孖冷五洲藥房
馬六甲安樂藥房
吉隆坡五洲藥房

總代理

石叻 庇能 怡保

會豐商店

廣恆紅煙

本號紅煙[illegible]五十餘年久矣馳名中外[illegible]其香純味厚與[illegible]洵爲市上之冠[illegible]國貨之特色[illegible]如蒙惠顧格外歡迎

△茲將現在本埠沽出價列◉▽

廣恆大包一百四十庄　紅煙每箱沽銀九十元
廣恆細包五百六十庄　紅煙每箱沽銀五十元
恆棧大包一百四十庄　紅煙每箱沽銀三十一元
恆棧細包五百六十庄　紅煙每箱沽銀三十一元
廣祥生大包一百四十庄　紅煙每箱沽銀二十六元

◉寄往別埠在丹容巴吉交貨價列◉▼

廣恆大包一百四十庄K.H.嘜　每箱沽銀四十四元
廣恆細包五百六十庄K.H.A.嘜　每箱沽銀四十四元
恆棧大包一百四十庄H.C.嘜　每箱沽銀二十五元
恆棧細包五百六十庄H.C.H.嘜　每箱沽銀二十五元
廣祥生[illegible]包一百四十庄K.C.S.嘜　每箱沽銀二十一元

丙辰年六月初二日　星嘉坡廣恆號謹啓

總行　廣州省城　杉木欄　廣恆

各埠枝店　香港：恆記　馬六甲：協利生　金寶：廣恆棧　江門：廣恆　吉隆：恆棧
積義營：廣棧　芙蓉：廣生　巴：吉[illegible]廣生棧　坡德申：廣棧　地摩：廣棧

△賀川平沽廣告

遷移士利忌律門牌八十號對面蘇啡律(中國領事衙門前律)本號專造各欵鑑中料。鈕。鍊。梳。其他各物　皆精價工雅　諸君光顧可到

No. 80, Selegie Road, Singapore.

民國六年三月九號　仝　賀川武雄商店謹告

君欲壽長命快樂之幸福乎

君若使身體強壯抵禦各種疾病
則必可成此願望請食司各脫乳白鱉
魚肝油能令君身體肥壯輕健有力
制勝各種疾病且血液充足肌肉腦
系骨絡頭腦俱得加增能力

SCOTT'S EMULSION

此藥風行寰球各處已歷三十九年
活人無算各國名醫咸稱贊此藥之
價值承認其有強健身體之能力
司各脫乳白鱉魚肝油能確治以下
各症咳嗽傷風氣管發炎喉痛
各種怯弱血薄氣衰瘰癧以及
血液骨絡各症君若
不願失望則當留意
不購市上毫無價值
之僞品切宜認明
封面漁父負魚
商標因無此標其
藥非眞也

商標

廣東新聞二

△◎政軍兩界聯賀馮行長壽辰

政軍兩界各機關．因本月舊歷二十五日．係本省中國銀行總理馮嘉錫．七秩壽辰．故擬聯送壽屏．以申賀忱云．

△◎查究藉事勒罰之警長

省長公署昨令粵海道尹．飭即轉令東莞縣知事．査明該縣第十警察分所長謝珏珪．有無藉事酷刑勒罰人民情弊．如果實有其事．應即分別撤究．勿稍徇延云．

△◎百二友尚未絕跡

昨十四日下午一時許．有一艷裝婦．偕同子女傭僕數輩．在西堤先施公司六樓上縱步游覽．其子女亦金飾燦然．不期慢藏誨盜．有百二友之流．早已追隨左右．乘機而動．逕將婦之穉女金手釧攫奪．此女時方伏于傭婦背上．手釧被奪．痛極而號．衆始覺悟．匪踪已渺．婦痛賊匪披猖．特將情形向漆器部櫃面報告一切．始悻悻而去．

△◎中學校訂期開會

澄海中學校．因邑中某處公產．常有人覬覦謀佔．即於本廿八日．分送傳單．邀集學董．訂期二月初二日開會．籌議對待方法云．

△◎藉開眼界

蕉嶺賴某甲．去年由吧城旋鄉．帶有新式火箭及奇巧花筒等件．日昨在箭道大放花筒昇至數百丈之高．現出人物金魚鳥獸之類．飛者飛．游者游．儼如生物一般．火箭渺入雲際．珠光滿天．觀者人山人海．莫不嘆賞云．

星架坡吉隆坡香港錦綸泰棧滙兌高州各埠銀信新張廣告

敬啓者邇來我高屬同人營業於南洋者日形發達而以我信宜人尤占多數　諸君覩面時屢謂現有之滙兌機關交欵動輙愆期每勸弟另行組織滙兌商店利便鄉人既承推許敢效綿薄茲特在星架坡吉隆坡香港建設行棧以便同鄉人厚備貲本代滙銀元滙水格外相宜單到即交決不阻延如有在本籍起程確係出洋謀業者亦可代向地方官廳請領護照俾免沿途留難現擇定元月十六日先行開市倘蒙　惠顧無任歡迎

▲謹將各處滙兌所開列於後

一信宜東鎮墟錦綸泰號
一石叻大馬路丹戎巴葛街門牌六十三號錦綸泰棧
一吉隆坡思士街門牌廿四號錦綸泰棧
一香港德輔道中門牌二百四十二號錦綸泰棧
廣東省城長堤大巷口二馬路永業
一公司大南門外東橫新街寶江寄廬
一水東墟正街泰有公司
一梅菉墟新南檳鹽務分所
一高州城內大街春壽堂
一茂名荔枝墟新鹽務分所
一信宜鎮隆墟錦綸泰記號
　新鹽務分所
一信宜東鎮墟新鹽務分所
一懷鄉墟新鹽務分所
一新圖紅冠畬友公司穀倉
一化州新鹽務分所
一化州寶墟新鹽務分所
一廉江縣城內泰有公司
一廉江安鋪新鹽務分所

民國六年丁巳正月廿一日　信宜李季滌謹啓

咁嗎施有運
保險有限公司告白
本公司經在英京注冊

（星架坡咁嗎施有運有限公司保險嘜頭）

Commercial Union
Assurance Co. Ltd. Incorporated in England

◎茲將一千九百一十五年本公司之結冊開列如左

啓者特字通知本公司現在開設火燭洋面担保摩打車等保險（此担保乃係担保人在行店傭工之必需担保者）現在本公司所存物業共值金磅二千八百四十三萬四千六百廿六金磅伸叻銀二萬四千一百六十九萬四千三百二十一元統計一千九百一十五年各項入息值九百萬金磅伸叻銀七千六百五十萬元計每日入息約得二十一萬元

咁嗎施有運保險有限公司司理人納流亞沈士謹啓

民國四年二月十八日

廣東大埔張仲賢掛砂代理人在漆木街廿六號振昌牙科鐘鏢店內

斯買汝之保險于最穩當之公司

△招徠廣告

European Agency

本公司係專業代辦英國及歐洲大陸諸國大宗件頭之洋貨誠信相孚名馳遐邇茲將所辦到之洋貨欵式畧列于後各樣書簿筆墨紙料及靴鞋皮料與製練化學之藥物各色雜名藥水藥料并新欵磁器瓦器玻璃器兩輪車摩打電車及摩打車內所有應用之物件與一切羊毛製造而成之貨物及女界所用之帽婦女裝飾之各品物與及各欵雜色布疋又各玩耍之各種物件馳名之水香香料鐵器機器并五金所造成之各品金銀首飾金銀碗盤與大小各欵時鏢及影相之器具眼目中所用之物件又諸色食品及各種油料一切歐洲之貨物名目太多不能盡錄諸商有欲賜顧或代辦本公司所抽之佣金自必八仙半至五八仙爲止斷無過取至所代辦之若二依期而至萬無延悞及貨欵單水照市例扣除貨欲特別之價廉運信示知本公司必歡迎定然照住址寄上儻欲託本公司代賣各種土產貨物祈到面商無不贊成此佈

威廉臣公司創自一千八百一十四年在押者只倫敦連E.C.第二十五號門牌開張若通電可寫交倫敦晏爲衛可也

William Wilson & Sons
25, Abchurch Lane, London, E.C.

△招徠廣告

啓者本公司不惜貲本聘請名師製造靴鞋取價公平工夫快捷各種鞋樣定當如命製成　諸君賜顧請移玉至本坡比鄰什實的力門牌廿七號本公司內面訂本公司則無任歡迎也此佈

英一千九百十七年二月二十號　大田製鞋公司披露

各家藥房均有出售

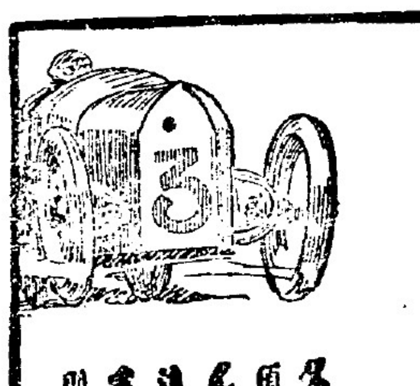

駕駛汽車既
用手態眼明
足具精神實
注重眼睛尤
當尋遠藥妙
則功效自見

HUXLEY'S
Ner-Vigor

各家藥房均有出售

●金妹標●
●價極廉●
●呂宋煙●
●味醇善●

金妹標

金妹標

金妹標煙　馳名已久
紹昌老舖　爲總發售
金妹標域多利煙
金妹標倫地利煙
金妹標海內乎煙
金妹標庇佛渡煙
金妹標扭繩欵烟
金妹標二百庄煙
名烟過多　未能盡佈
貴客光顧　請移玉步

星架坡漆木街門牌二百四十二號
電話一千一百七十六號

丁巳年二月初五日
紹昌呂宋烟老舖及中西酒莊披露

福建新聞

省會

▲特聘洋工程師

李省長以馬江至南臺一帶水道．日形淤塞．非亟設法開濬．於航路前途．影響甚大．又擬將鴨母洲改建碼頭．俾各外埠皆往輪船．可由馬江直抵台江．現規畫已有頭緒．欵項業經閩海稅務司擔認．茲由李省長特聘上海濬河局總工程司海屯司登．爲閩省濬河工程司．據云日內即可來與督軍籌議辦法．以便興工云．

省外

▲煙禍未除

霞浦柘洋地方．離城一百二十餘里．峰巒疊障．道路崎嶇．居民雜處約計五萬．有與浙鼎安交界之衝．近時奸商袁魏陳葉等各姓．招集鉅本萬餘元．親向上海及浙江之平陽等埠．販買煙土．私運到地售賣．致煙館通街林立．毫無顧忌．縣知事雖派員查禁．而鞭長莫及．現禁煙斷絕時期已屆．豈容若輩如此行爲．吾不知該縣知事將何處置也．

漳州

▲學務報興

龍溪一縣．今年學務一門．頗見起色．在城各學校．所收學生．俱比去年發達．紛紛向縣署請撥欵項．以作增加班數經費．此外即南鄉蜈蚣山洪塘社．皆由紳耆組織創辦國民學校．又東鄉丹洋社．舊有小學一間．去年閉停．今年亦重整旗鼓．西鄉天寶墟．去年由官籌設一小學．不能成就．刻亦决意實行云．

厦門

▲阿彌陀佛

昨(廿號晚)七時．有一泉婦．自謙益典舖贖取衣服一小包．挾諸臂上．途至本部巷項．突來匪徒兩名．手露利刃．嚇禁聲張．並令將衣包呈獻．該婦雖天足．然何敢與匪抗．只得敬謹奉命．而匪取衣展視．均係所值無多．乃擲於道左．長揚由前園宮而去．婦亦拾衣自返．逢人口念阿彌陀佛云．

△㊣專醫痔瘡洪庭梓回叻廣告▽

敬啓者本醫生昔日在叻懸壺專門理痔所有本坡以及外埠就醫不但藥到病除更無絲毫痛苦故屢蒙諸病家贈匾贊頌并刊報章傳揚此亦士商各界素所常聞耶去歲回厦之時尚有好多病者挽留求治因予省親心急乃却衆情今已重臨叻地誠恐病家未及週知特登報端奉聞

另者本醫局仍舊設在哥勞實得力即吉寧街門牌第一百二十八號聚春號二樓前廳視症每日早晨六點鐘起至十點鐘止

中華民國六年三月廿日　十　本醫生謹白

㊣名不虛傳

吽喃黑哩先生寓王家山腳門牌三十四號零一禧如實得力余星加坡十有五年自幼受祖父賜業精究眼科醫書藥料今頗得其効矣若犯眼症之疾或暴痛或紅根或白膜至及目冥者皆能治愈不用刀割免防痛苦不過抹藥數天便能成功造効包管光明如常非余誇言自前治愈華人洋人及各色人等不可勝算就是治愈之人贈送証書及歡送彩聯者甚多亦蒙諸君映像致謝之誠敬也

丁巳年二月廿二日　中

△㊣陳良友先生授孫陳起華專醫痔瘡特色

啓者本醫生字起華承先祖傳授痔科專門頗稱得法自到南洋廿餘載經手醫好斯症者不下數千皆係限日全愈並無痛苦久經遐邇盡知因近來街鄰有患斯症未知本醫生之妙手者多致受病日久或醫不得法成爲壞症終身痛苦者實深不忍故特登報廣告同胞使抱病者得所問津焉

本醫生現住十八溪墘振順三樓

丙辰年十月十三日　亥　痔科陳起華告白

中英國精特品

馮寶善堂　強種固腎丸

此丸能固本培元壞腎能補先天之不足能復病後之元氣能使腎門無夜夢遺洩之虛能得食量加增之效能振精神能壯肌肉常服能老子嗣健脾退齡誠固腎之聖藥也每罇銀一元

△㊣寶善堂專門㊣▽

眼科普救丸 專治虛實眼熱風火眼痛迎風流淚畏日羞明小兒疳積攻目老人多眵多淚或起點起膜一切患眼服之神效每罇銀一元

珍珠光明散 凡患紅腫刺痛流淚畏日羞明努肉扳睛諸般患眼點入眼內止痛光明每包二角

珠寶退膜散 凡患起點起膜疳積攻目障蔽朦朧諸症將此散點入眼內立奏奇功每包銀二角

萬應婦科丸 專治婦人久不受孕經期腹痛赤白帶下胎前產後諸症最爲靈效每包銀一元

補精補血效驗昭彰

強種精血丸　精乃人體之膏油　血是人身之寶貝

經濟困難人生最苦然以時代上經濟與身體上經濟相比則身體尤重身體上經濟曰精曰血精血既虧人即失其柔養之資健康之福譬如金錢拮据未有能久存者其病勢漸增亦猶窘狀畢露乃至男則乾綱不振女則坤道難成老景益衰幼年便弱其病之發必在腦系及腎部或肺胃二經此皆不知補助身體上之經濟故也欲補助則當然服此精血丸今特舉一確據如服此丸則丹田發旺煦煦如春通夜無陽者亦必漸復肢冷者服此丸即覺溫和此大補精血之明驗也請試之

大瓶洋一元二角半每打十二元小瓶七角半每打七元二角

總發行上海中英大藥房

一凡男子斲喪過度腎水虧弱元關不固陽痿無能或精寒精滑子嗣艱難等症服之皆有奇效

一凡女子天癸不調經停經閉子宮寒冷久不受孕或胎元薄弱乳汁清稀等症服之皆有奇效

一不論男女老幼服之皆能滋補腦筋流通血脈調和臟腑增長精神開胃舒肝強筋壯骨扶元益氣清熱化痰四時常服却病延年功效不能盡述茲將特別效能列下

頭暈腦痛心跳神怯思慮恍惚精力短少
筋痛骨痠麻木不仁夢寐遺洩半身癱瘓
四肢僵冷虛人久癆肺虛咳嗽病難復元
孩童瘦弱體短疑疎本元不足疳熱蟲積
怔忡健忘目眩耳鳴齒牙脫落肝經火升
腰背時痛血質淡薄氣色萎黃自汗盜汗
氣喘多痰肝胃不和胃不消化內熱腸炎
虛煩潮熱煩躁不寐大便艱燥

服法　每日服二次每次服一丸至二丸飯後開水送下小兒七歲以上減半

分售處

坤甸利南公司　芙蓉利華公司　砂勝越華新號　吉隆坡廣衛生
庇能衛安公司　石叻羅氏藥房　麻坡埠大和春　架利吉打益生

南洋各屬總代理

石叻　衛安公司

架剌吉打各款通帽發行

Turkish Remedy Co.
31, West 125th Street,
New York N. Y.

最新發明　不受花柳傳染之妙藥

凡人偶染花柳之毒則其身體必致生出許多如疳疔楊梅瘡瘍等種種惡疾萬端痛楚不得不延醫診治倘惡醫治法尚無大害否則漸漬日深呻吟牀第久遂成廢當其痛苦之時上貽父母之憂下增妻兒之痛是以至樂之事而獲最苦之境也如用此藥可保其决不受傳染之毒可以從心所欲永無後患如無功効原銀送回　每罇價銀二元二角此價殊爲廉賤凡好狎邪游者不可不多備三數罇以爲不時之需此藥用罇裝載極爲輕便藏之身上不虞累贅罇上備列華英文詳載如何用法及如何功效用過便知惟欲購此藥即剪此告白及藥價付來不論遠近定能按付址到不悞

星架　代理石叻總滙新報

㊣香港福安洋面火燭保險有限公司告白

啓者本公司經在香港政府注册實備資本銀一百萬員專保洋面各埠來往輪船貨物并保屋宇傢私各貨物火燭燕梳所有章程悉照英例辦理務慫𠉀商諸君賜顧請至漆木街門牌第二百一十五號啓新公司二樓代理處妥酌可也此佈

中華民國元年二月廿二日　代理人朱子佩謹啓

Fook On In surance Co. Ltd, (poratde Incor in HongKong.)

特字通知各界諸君知悉印於項上以老虎爲記之商標乃在美國紐約注册之紐約士丹達土油公司 The standard Oil Co. of New-York! (Incorporated in the state of New York U. S. A.) 之物

業該土油公司用之爲運入七州府鷄打埠巴利士加蘭丹丁加奴柔佛北慕娘沙勝越之土油之商標在上言各埠售賣并名之曰老虎標茲特登報聲明如有人假冒此種商標一經查出定以法律對待此佈

本坡士庫海傍門牌十號紐約士丹達土油公司之律師汝并呩丕謹告

大英一千九百十七年四月四號　申

◉東方聖藥廣告

啓者本藥房專心監製一藥名東方聖藥特為專治小便不通久無尿溺等症若患此症者購而服之則尿管無痛苦之虞矣諸君光顧請到本坡詩厘基律門牌一百零一號斯弟地藥房面商可也

CITY DISPENSARY.

101, Selegie Road.

民國六年二月廿二日　令一　斯弟藥房謹啓

天喜堂馳名老婢調經丸

老舖在香港中環堤街口

稟准商標用老婢圖為記

正舖在羊城西關光雅里

若非萬全安敢獨沽一味

此方得自京都某親王府之老婢傳受故曰老婢調經丸

海洋各埠光顧此布郵費照加依期付上無悞　石叻周昌記謹啓

一治一二月胎動行經或肚痛
一治三四月胎動行經或肚痛
一治四六月胎動行經或肚痛
一治經色或黃或淡或瘀或赤
一治經來或多或少或遲或早
一治一月經來數次多少不一
一治行經肚痛大便閉結
一治遠年閉經近月閉經
一治子宮虛冷多年未孕
一治似孕非孕企頭病
一治經期前後腰骨痛
一治經期前後小肚痛
一治經期前後肚刺痛
一治血山崩血流不止
一治產後瘀血未清
一治白帶赤帶白淫

此丸專治婦科等症凡孕婦妓婦室女靜女一切婦人皆可安心服食不用戒口平日經期有準者吞至三五服無不受孕百發百中切勿輕視誠調經之聖藥種子之金丹也每服收回工料銀一元

各埠代理名列

石叻馬交街周昌記
天津紫竹林佛照樓
大坡叻紹周昌泰
廈門鎮邦街太乙樓
瓊州市積墟英盛號
京都騾馬市佛照樓
上海大馬路普悅生
漢城大門樓富生號
吉隆坡蘇街煥利號
澳門木橋街如意棧
佛山汾滘里其芳齋
省城濠司前義成昌
省城城隍廟前日升棧
廣西梧州五洲藥房
准商標別人不得冒效福建籍存照
桂林十字街五洲號

此丸石叻馬交街周昌記門牌九號發售此丸石叻蘇號別無分棧代沽

中華民國二年九月廿五日　本堂主人啓

中國蜜酒廣告

這個醒獅牌啤酒是咱們天津本地作出來專轉諸君收挽利權的請看我國市面錢財之緊急周轉之困難到了何等地步若於此區區之啤酒猶不能黽勉同心惟本國者是飲甘將此公同告急群相恃以共延殘喘之餘錢從外洋之啤酒中口口滴漏不能使市面再資流通是何如可惜也以故敢對我　愛國諸君大聲疾呼日不飲啤酒則已飲即請飲我天津醒獅啤酒

丙辰年七月二十五日(電話一千四百零四號)

南洋總代理新加坡六溪墘振源酒莊

天津醒獅啤酒公司謹啓

專件

◎地方制度大綱宜明定特別區域及蒙藏青海制度意見書

邇者省制加入憲法問題發生．因省制不足以概括地方．難邀表決通過．遂易省制而爲地方制度．易之誠是也．乃近覽院內議員．及各政團所提出之地方制度．於設省之地方大綱．言之尚詳．而獨於特別區域．及蒙藏青海各處．俾以一俟施行省制時．始得適用本章之規定一語了之．是此項地方制度．殆儼然一省制．而非地方制度也．又儼然一地方制度．其名而省制．其實也掛一漏萬．名實不符．豈起草諸君．眼光祇知注射各省．而省以外．皆熟視而無覩耶．抑或不諳省以外之情形．不敢率爾定制耶．又或視省以外之地方制度．均非當務之急．姑以俟之異日耶．否則又必視省以外．近在垂危．[illegible]以保全．勿庸定制．以多此一舉．或視省以外爲未開化．[illegible]欲以殖民地之治法．概治省以外耶．果爾．吾恐憲法未成．而未設省之地方．及蒙藏青海之人心．已攜貳．已不成爲五族共和矣．吾恐强鄰益萌窺伺之念．蒙藏愈啓外向之心．而中華民國之領土．已不能不破裂矣．本員默察國情．揆時度勢．竊以爲地方制度．當析分之爲三．（一）爲各省．在各省施行省制既久．積重難返．既不能倡廢省設道之說．以圖中央集權．計惟有確定省之地位．以圖發展此等制度．既經兩院議員．及各政團．屢有提出矣．是一般政客．均認爲行省．宜定省制．自應俟討論時期．再抒意見．此際本員似勿庸費詞．（二）爲特別區域．查在特別區域：除京兆將來當在廢止外．若熱河．若察哈爾．若綏遠．若川邊．原在各省區域以內．設治亦已多年．徒以蒙情牽掣．及財政支絀．遷延迄今．未及改建行省．嗣經袁氏秕政．鑒於各該區域在原省範圍內．實屬鞭長莫及．圖治良難．而各該區．又多係漢蒙雜處．密邇强鄰．其情形與內地不無稍異．爲國防計．爲整理內政計．遂將熱河等處抽出．畫成特別區域．治之之法．仍係沿用舊制．（除議會現屬原省外．）餘如司法行政各機關．均與省同一完備．）與內地並無異同．且較舊日治理．愈形注重．

（未完）

△◎拍賣廣告

啓者茲定於陽歷本月二十三號禮拜一日下午兩點半鐘將在附近怒米之律及哥林文士的力之有價值九百九十九年牙蘭屋宇在本拍賣館內分段拍賣

（第一段）在怒米之律及哥林文士的力相連處之分段屋宇地量二千三百五十二丁方尺

（第二段至第十段）對正怒米之律之分段屋宇地量由一千八百丁方尺至二千二百九十一丁方尺

（第十一段至十四段）對正哥林文士的力之分段屋宇地量由一千四百六十四丁方尺至一千六百三十二丁方尺

（第十五段至十八段）對正哥林文士的力之分段屋宇及在附近怒米之律預備開路之地地量四千三百八十三丁方尺

（第十九段至卅四段）對正附近怒米之律之預備道路之屋宇地量由九百七十二丁方尺至一千二百二十丁方尺

（第三十五段）各種什物內有園牆升旗器具升旗繩索

土庫花園街來佛占峇士（即前緞葛兄弟有限公司之土庫）

莊慶利公司拍賣館謹啓

英一千九百十七年四月二號

△承頂聲明▽

啓者小坡桂英實得力門牌第一百二十九號零五福長美號酒牌什貨生理原是章杏裕郭本接二人合創今因志圖別業愿將福長美號店底酒牌家私一概頂與郭文禎承受倘福長美號章杏裕郭本接前如有與諸號來往揭借担保等情期限一禮拜內到來理會清楚如逾期不到者乃係自悞以後與承頂人無干先此聲明以免後論此佈

承頂人郭文禎披露

丁巳年閏二月十五日

請[illegible]仰光永安堂馳名各藥

踬□商戰之風氣各國智謀之十腦力精神愈用愈妙中中倍加靈敏者未嘗不賴之力以滋補調護致之也本主人有端于此爰將有□身心性命屢試屢驗馳名力大部洲各章用發俾□驗知我國有此神靈妙品能能挽充驗驗培資元神為閑智窮奇之臂助其學力效果件件超出外製之上物質極美價格從廉定然挈先揭採精發調攝況殿貨所關□義務者當竭力挈售撿揚彼美而挽利權亦屬振興國貨之一端也又何致謀身美于外人而利權外溢哉聊將數稱臚列于后

◎一清快水

清快水

此藥水攻風逐水滌穢濕邪無論內科熱鬱疼痛外科癰瘍花柳中毒楊枚天泡痱瘡芒果魚口便毒無名腫毒等症在經絡臟腑能和氣血搜羅毒根洗除若發血外能消脹止瘡有去瘀生新之劑誠爲實熱症之先鋒瘍科之至寶也

每罇兌二角八占

◎一萬金油

本堂獨得異訣秘製平安萬金油統治男婦老少內外科各症或搽或食隨用得宜無病能匡扶正氣有病解毒驅邪性和功峻各奏其效可名全球貢行船乘車馳特爲護身之寶也

每罇大五角六　小二角

◎一天來血

人必先天無所虧損再以後天得培養之法庶幾氣體健康延年益壽實不得一者也此藥水按先後天氣使平補能血腦力充裕識見精明形骸舒暢足

智多謀轉弱爲強奇效卓著且能除百病于無形物美價廉眞中外藥品中獨一無二之至寶也

每罇兌五角六

此丹利用甚溥統治傷寒中暑霍亂吐瀉痧氣腹痛瘴瘟疫氣瘧金擴聲不服水土水氣腳腫乍寒乍熱頭痛昏眩胸膈飽滯飲食不化痰厥氣厥不省人事諸般危急服之愈尤宜于食咳嗽各症傷風咳嗽感寒咳嗽濕

每罇兌五角六

鬱咳嗽火邪咳嗽燥熱咳嗽痰飲咳嗽氣逆咳嗽任事過勞咳嗽酒色損傷咳嗽新咳久咳喘急氣促百藥不效之重症服之更見奇效并能治外科各症刀傷跌打手足腫痛無名腫毒遠年腳巴膿水淋濁花柳腫毒排膿止痛拔毒消腫收口生肌或食或貼各奏奇功即無病之人口含此丹些少或和食菊葉根亦凝穢提神生津止渴家居遠出隨身攜帶進益無窮敬告同胞毋忽視此隨身寶也

老鋪仰光二十四街門牌四十八號（永安堂）

分局仰光廣東街門牌一百二十七號（虎豹行）

電話一千三百三十一號

郵箱二百五十六號

分售處　石叻吉寧街杏生堂　小坡大馬路萬川棧　小坡火城曾和堂

丙辰年九月初三日　仰光永安堂主人胡文虎啓

喜◎◎◎◎◎◎◎

價廉◎◎◎◎◎◎

酒最美◎◎◎◎◎

貴客皆知◎◎◎◎

羅敏萬蘭地◎◎◎

酒質第一香醇◎◎

常飲提神兼益氣◎

總代理處莫實德公司

代售處

紹昌酒庄　振源酒庄　永康酒庄　廣昌酒庄

新榮成號　振源興號　會豐商店　國泰酒庄

△◎磨布發售廣告（此布名奇富）

啓者日本東京製造磨布公司所出之磨布極爲光滑并無混雜磨粉者此種磨布異常方便取價公平專去汚穢如金銀銅鐵錫玻璃大鏡首飾漆器等等一用此布擦之定能光滑與新無異凡用過此布者皆贊其功效之神速此布如有汚點用清水一洗必能清潔并可久用

此布乃日字樣形茲將廣濶寸尺列下

七寸半　七寸

十四寸　七寸半

十四寸半　十五寸

二十八寸半　一百一十寸

▲代理處　本坡竹脚比連什實的力門牌一百零六號原田靜雄

▲售賣處　小坡大馬路門牌四百零一號日本商會

Agent. S. Harada, No. 106, Prinsep Street, Singapore.

英一千九百十七年三月十五號

Joseph Crosfield & Sons Ltd. Warrington, England. (Incorporated in England.)

英國克勞斯廠製造之頂靚傘牌肥皂

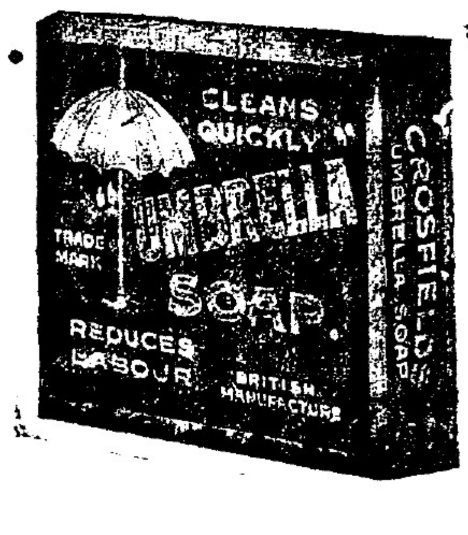

傘牌肥皂係英國克勞斯廠揀選上等材料製成開設已歷多年堪稱製皂巨擘已承中外紳商賞識賜顧者請認明傘牌不誤

諸君光顧請向商店購買便得

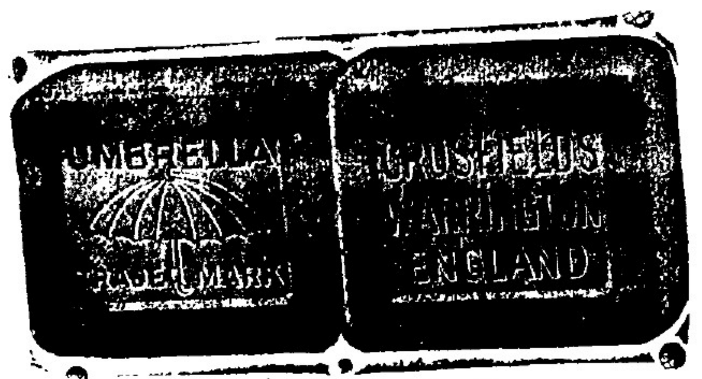

傘牌肥皂功效

一專去垢膩

二簡省工夫

三不損衣服

四不損皮膚

五質料純淨

英一千九百十七年三月一號

聯話

[illegible]某名士[illegible]。因[illegible]。其友代撰。已無當意者。蓋其欲於賀聯之中。[illegible]一意。是以君是太晦。則觀者眼光難及。稍一太露。[illegible]近於悼亡。後卒用自撰者。當六爲半不得意之作。聯[illegible]金屋尚儲吳錦繡。玉樓新奏越笙歌)。情文婉麗。殊極含蓄[illegible]致。蓋其元配爲蘇州人。續娶浙江人也。

江蘇沈鳳樓觀察。昵一妓。名小五子。集唐句一聯贈之。幷嵌以己名曰。(小樓一夜聽春雨。五鳳齊飛入翰林)。妙句天然。

詩界

懷故山　壽恭

家住翠華麓之下。蛟湖吽斷杜鵑夜。江南縱好春風移。何似歸林自休暇。磽田得粒薄甘腴。幼兒捋髯多歡娛。茲遊悵悵眛城郭。翻令汎濫工悉竽。茅茨已熟黃粱夢。羅綺成塵泥金鳳。徘徊岐路屢吁嗟。空教髀老據鞍痛。歷徂南山覇菌生。險窺朱棧玉繩橫。月色飛沉憐戢翼。幾年笑負拔山名。

貨物欵式甚多

大帮 商標 零沽

新到貨物

陳列男女用品

英一千九百十七年二月一號

Maruto Co. Nos. 383 385 North Bridge Road, Singapore.

大帮貨物 常有發售

房衣香水裝飾品 用品磁器布疋文 音樂槓衫架相架

雨遮雨衣汗衫領帶靚襪日本衫夜衣

頂靚睡床 價目克己

本店設在小坡大馬路門牌三百八十二十三及三百八十五號

商店謹啓

第一書林

商務印書館鑑

邱煒萲題

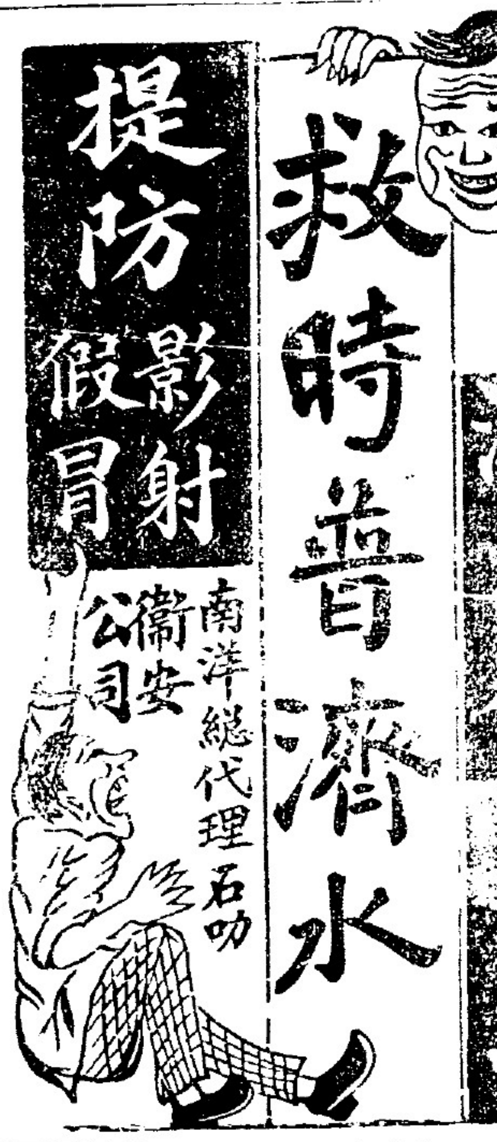

朱中興 救時普濟水

提防假冒影射

南洋總代理石叻衛安公司

◉注意 本主人所創製救時普濟水功用之宏經驗之速凡海內外購用諸君子久矣目之爲治病萬應之聖藥近來銷流尤爲普遍凡城都市鎮村鄉僻壤人人莫不樂爲信用更藉之隨時不可少之護身寶丹也此種明證久蒙世人所公許實非本主人之過言也如此水者若非具有絕大功能曷克臻此近查市上有無恥好人假用本主人姓氏并將救時普濟水五字顛倒影射或更改一二字樣各殊包裝東摸做音稱大同小異希達漁利之目的此等無恥之徒業以爲藥影射自欺欺人欲遂一時之貪念貽害于其自已一人者小而不顧采生之性命者實大按此水係爲挽救凶險垂危于頃刻之症人非與尋宿無足重輕者之可比如時症疫核絞腸抽勝嘔疴肚痛急虛綫症與凡初起無論大小疾病一經服之數分鐘立能見效苟非加症細綫誤購誤服病固無起色尤恐生命不保也凡購藥者可不愼哉本主人有見及此爲愼重生命起見用特刊告揭明前曾購過本主人所創製救時普濟水者復加小心認明細究藥味勿受其所愚倘未曾購過者須認明縛底有朱中興一字并張仲景先生眞像爲商標一商標注册一方不致隨其僞術是亦本主人之幸抑亦賜顧諸君之幸也再者本主人并無分枝別處亦無子任另行開創倘有藉言乃係假冒幸勿聽信此藥全權交托香港廣裕豐總代理發行凡內外埠如欲躉賣大帮或願代理發行者價錢格外相宜辦理更爲通融紙請逕向香港千諾道一百五十號廣裕豐商訂可也

◉注意 購買朱中興救時普濟水者提防影射

本主人特委石叻衛安公司爲南洋各屬一帮總代理凡南洋羣島各埠大商號如欲就近採辦或代理發行者可直與石叻大馬路衛安公司商訂不拘大帮零沽一律歡迎價格尤爲克己每罇銀一角批發相宜朱中興主人現新出中興聯集書壹册內容豐富爲開通智識之要旨凡買普濟水照原價二元以上者送書一册所到無多購者快來

南洋一帮代理總發行朱中興救時普濟水星加坡

衛安公司

星嘉坡大馬路門牌五十四號

分局庇能新街門牌六十五號

止痛五淋白濁

白濁爲花柳之媒不早治則變症百出倘誤服瀉利鎖墜之藥不特毒不能清而元氣耗傷病益加劇此藥餅解毒得法不傷元氣專治花柳傳染九淋白濁黃濁血濁膏淋砂淋及醇酒厚味濕熱蘊毒交媾强忍敗精流注致尿色渾濁尿管刺痛等症不論遠年近日服此藥餅立刻清濁止痛輕者一二罇全愈重者三四罇收功服法每日服三次每次服五餅飯後清茶送下

每罇價銀一元

石叻衛安公司出品

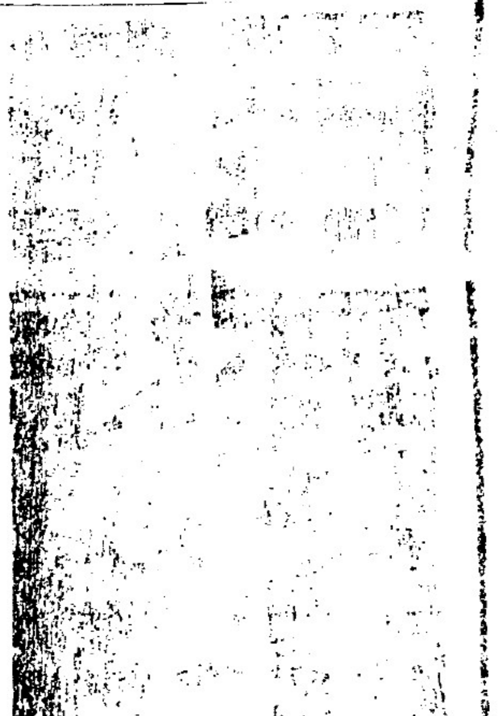

此丸能治一切先天不足戕伐過度元虛冷骨蒸潮熱自汗盜汗脚氣水腫下咳血氣肚[illegible]喉[illegible]縱情色慾陽痿不舉寒疝虛淋腎冷精薄面黃肌瘦四肢乏力夜夢遺精胃呆食減老人氣血兩虧精神困倦筋骨疼痛手足麻木夜溺頻多頭眩眼花耳聾耳鳴聲息不聞無論新久老少均可使之復聰婦女經水不調赤白帶下小兒瘦弱多病不肯長成服之潛滋暗長衛生者信而用之則不老長生之品何必舍此他求哉

△(價目) 每打七元 每瓶七角▽

石叻大馬路會豐商店總代理

精華奪目

蓋聞國家强弱賴乎工商盛衰工商發達足以置國家於富强之境工商零落可以陷國家於貧弱之地是故泰西列强重視工商所出之品日新月異具其精緻華麗尚不倦於研究故有今日富强之幸福也我國自受舶來品之影響工商大有一落千丈之勢究其原因關於出品不佳不能與他邦競爭故耳利權因之而外溢無限是以國勢弱而不振豈不傷哉祖國商界有鑒於茲是以提倡實業不遺餘力幸工界挺身研究不惜艱苦力求精進本商店亦爲助力鼓吹特辦到大帮中華土布論其花樣則翻新色澤則鮮艷貨身則精良工作則巧妙眞不愧乎精華奪目矣更新到許多點枚紗及過烏紡綢價值公允批發相宜願我國人士羣起而用之庶免利權之外溢則中國幸甚幸甚

石叻大馬路會豐商店披露

◁熱泉有限公司▷

啓者本公司製造之各色淡甜气水出自温泉誠爲清潔異常飲之有益衛生經本坡諸衛生醫官前年亦曾取水質帶往英京大醫生試驗蒙給文憑病人食之大有裨益歷歷可考常飲能驅除風濕助胃消化乃衛生之至寶也謂予不信請嘗試之倘蒙惠顧無任歡迎

發行所惡卒律門牌一百六十七號 電話一零七四

丙辰年九月十六日 巳

Singapore Hot Springs Ltd. (Incorporated in Singapore.)

◀中國羊城保險置業有限公司開設分局廣告▶

The Yeung Shing Fire Insurance and Investment Co. Ltd. (Incorporated in China)

啓者本公司實備資本銀五十萬大元一次收足給交由廣州總商會調驗屬實詳奉北京政府核准註册發給第六類公字第六十六號執照專做水火保險及置業按揭各生意經在中國內地及香港上海漢口各商埠開設多年所辦保務到處均稱妥善茲爲推廣南洋七洲府生意起見特聯同南洋鴻發兩保險公司向海峽殖民地政府註册存案合計實備資本銀壹百五十萬大元開設分局於星架坡庇能二處並在七洲府各埠設立代理專保房屋倉棧貨物像私衣箱裝修船殼等項無水火意外之虞辦理格外通融償錢極其公道如遇意外尤爲迅捷賠償素仰僑商諸公熱心愛國請認明本公司爲完全華商資本並在中國政府註册之特色加以聯同兩公司合力進行尤屬資本雄厚伏望加意賜顧就近與各分司理人及各埠代理人接洽無不額外歡迎也尚希留意爲盼

(當年董事)

雷蔭蓀 香港新廣合金山庄
林護 香港聯益建造公司
伍學焜 香港茂利輪船公司
余斌臣 香港永豐隆藥材行
鄧仲澤 香港新廣合金山庄
周道莊 香港新廣合金山庄
陳霞 香港先施公司
馬應彪 香港先施公司

總公司總理人 雷蔭蓀 司理人 伍于瀚

駐叻總理人 黃筱煒

總公司設在廣州長堤海珠自建洋樓

香港分局設在香港文咸東街四十六號 司理人 余斌臣

石叻分局 設在星架坡中街五十六號零六 電話第一九七號 司理人 羅賓門 伍于顯

庇能分局設在椰嶼大街四號 司理人 井 于蔀

吉隆坡代理瑞吉國貨公司

怡保代理廣生隆酒庄

其餘各埠代理陸續聘設

民國五年十二月二十日

中國羊城保險置業有限公司啓

△種聖藥▽

啓者本公司設在紐約第六亞運由十一號造有一樣天下莫妙之藥品名羅馬珍珠凡男子而陽力不足者購服此藥可以健强夫何以名爲羅馬珍珠因費心考悉古羅馬國武夫多用之故藥見功返老還童無不從心所欲也每罇價銀五元七角二凡欲購此藥者即剪此告白及藥價付來不論遠近定能按址寄上罇單備列華英文字指明如何用法具詳

丙辰年九月初二日

代發售處石叻總滙新報

烏約爹士夏的大藥房啓

燈窗瑣記

（權公）

凡志尚高遠者・□□□□富貴・不足供其睥睨・亦故飾此態以自豪也・試以此富貴者・□不啻舞臺上之煊赫耳・轉瞬已為陳迹・祇博得村夫牧豎□□劇話而已・其□天地間寧有可貴者哉・天地間可寶貴之者・約分兩種・一則物罕為奇・如珠玉・類也・一則日用必需・如菽粟之類是也・究其實用・菽粟之寶貴・甚於珠玉・蓋得之則生・不得則死・與珠玉之徒供玩好者・不可同日而語矣・乃世人皆知珠玉之可寶貴・而不知菽粟之尤可寶貴・是之謂貴名而賤實・

人之鄙吝・莫如炫耀其衣服・誇示其貲財・吾謂自矜才能者・其人格亦與之相等耳・孔子曰・如有周公之才之美・使驕且吝・其餘不足觀・亦是此意・

懷抱大志・屈而未伸・又復為衣食所困・拘守一業・跼蹐一隅・無可洩發其飛揚跋扈之氣・斯亦造物苦人哉・每到無聊之極・惟假文章以抒寫之・故文章者・憂患之餘思也・

（吳）（成）（源）（公）（司）（茶）（烟）（廣）（告）

本公司紹煙揀選正嫩道上等烟葉□□□□□□□□□□□□□香純味厚甜喉生津兼辦各種名□□□□□□□□□□俱佳品也如蒙　惠顧□□□

〇〇□將紅□□名茶價

吳成源火船嘜大包一百四十庄紅烟　每箱沽銀卅六元

吳成源火船嘜中包五百六十庄紅烟　每箱沽銀卅六元

吳成源火船嘜中包二百八十庄紅烟　每箱沽銀十八元

吳成源雌球嘜四両二百八十庄紅烟　每箱沽銀卅六元

吳成源雄鷄嘜大包幼絲一百四十庄紅烟　每箱沽銀卅四元

吳成源雄鷄嘜中包幼絲五百六十庄紅烟　每箱沽銀卅四元

吳成源雄鷄嘜中包幼絲二百八十庄紅烟　每箱沽銀十七元

吳成源雄鷄嘜細包幼絲五百六十庄紅烟　每箱沽銀十七元

▲●本坡沽每箱加稅餉銀六元

吳成源鷄嘜二両一百六十庄古勞銀針茶　每箱沽銀八元

吳成源鷄嘜二両一百六十庄正山包種茶　每箱沽銀七元

吳成源鷄嘜六両一百六十庄六安茶骨　每箱沽銀八元

吳成源鷄嘜八両一百包庄頂舊清遠茶　每箱沽銀十一元

總行馬交街門牌六□電話一千四百八十號

吉隆坡吳成源公司枝店　茨廠街門牌一百零六號　經理人　鄧伯苗君

大小吡叻坝羅吳成源公司枝店休勞街門牌三十二號　總代理人　李孝章君

芙蓉大馬路　代理人海泉號

蔴坡絲絲街　代理人天福隆

坤甸　代理人廣生堂

丙辰年十二月二十日

石叻大馬路　吳成源公司謹啓

▲煤氣定價廣告

特字通知各色人等知悉本局所給之煤氣如用煤每月不過十萬立方尺者單紙上向有書明扣除十個八仙（即九折算）茲本局局員業經決定由陽歷本年四月一號起則無折扣如用煤每月有十萬立方尺或十萬立方尺以上者單紙上向有書明扣除二十個八仙（即八折算）四月一號以後則改扣十個八仙（即九折算）而已

如每月用煤不過十萬立方尺者每千立方尺煤費二元五角如每月用煤有十萬立方尺或十萬立方尺以上者每千立方尺煤費二元二角半

如欲用煤氣或修整或投告煤氣之事者可函知本局煤氣部工程師或本局司理人亦可此佈

英一千九百十七年一月十四號

星架坡工部局司理人保加厘士謹啓

朱大同普救濟衆水

[illegible]以□□□嫌而成・質取精華・不寒不燥・曾經中西著名醫藥人客・說明用法・□力卓著・行世以來・多歷年所・活人無算・久蒙社會推許・五洲馳名・不論何等・輕重疾病・藥到半安・已如內外科各□靈驗無匹・未有不可急用之輕症者・今用過感□・[illegible]・用者六十二種・痧症・霍亂・吐瀉・[illegible]・重者中風・中暑・不省人事・[illegible]・水瀉・腹痛・時行・核疫・經一瘴・[illegible]・婦女・[illegible]・尤為特效・[illegible]・均可依法吞服・[illegible]・伏病・尤速・確有如王・[illegible]・外洋各埠均有代理也・

▲詳細用法・內載明・祈□君留意・

▲每樽價銀一角・請認明衛生□

●總發行所在香港上環德輔道中門牌一百七十九號

▲製藥場在香港干諾道西門牌一百八十七號

朱大同藥局司理朱立卿天涯披露

總發行處　石叻　何廣盛隆

分銷處

馬六甲　鄺南生

綿蘭　廣順隆

林仔　啓

泗隆

蔴坡　紹益隆

吉靈丹　金興

丙辰年十一月初十日

嘗聞膏丹丸散神仙難辦能眞能假有損眞者益人不少假者損人甚多以牛為馬魚目混珠世人之常也除病必要藥丸服丸須用認眞惟本齋之丸向無委人代理今見有從中漁利者專辦別家之丸充作本齋之貨其誤人者不淺是以本齋特聘何君沛燕即盛埠何廣盛隆之東主也統為代理經登報章再行敬告諸　尊光顧仰為留意

統代理石叻大馬路牛車水何廣盛隆總發行處

廣東省城劉詒齋主人劉景行謹告

丙辰年十一月初十日

香港吳慎遠堂

服食應如神眼丸

專治

眼起紅沙全紅刺癢畏日羞明點膜遮睛痛癢昏朦弩肉扳睛迎風淌淚酸痛難忍虛勞鬱結紅筋脹翳怕見燈火風熱火燥各等症皆其效驗

丙辰年十一月初十日

石叻牛車水大馬路總經理何廣盛隆

消食開胃汁

蓋人生所賴以養生者無非此脾胃兩經若脾胃不健則常時食量必見減少而滋養身體之肥亦不能富足氣體入虛安能受補故強胃健脾實為養生之最要也此開胃汁消除積滯開胃進食每遇氣忿強食或過肌過飽或食生冷不化鬱悶脹鬱悶作酸作痛胸膈不舒茶飯無味以及身體衰弱飲食不思失調服之立效若素無此患而服之能令胃口爽食增確有助胃消化之力即所謂健脾補胃最合宜之要汁也無論老少男女均可常服每飯前服一調羹日服二次開水冲和小兒減半

每樽　大壹元　小柒五角

每打　大十元　小五元

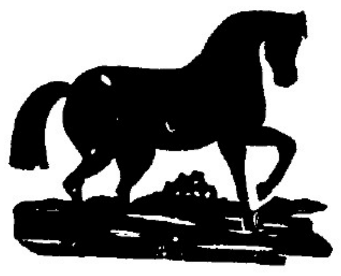

"Loh's Dyspsia Remedy."

Is a popular tonic which stimulates the appetite & also aids digestion. it strengthens and invigorates the nervous system, restores tone to the muscles of the arteries & heart, & acts both as a blood-producing agent and as a concentrated nutrient.

一文人服之能消除積滯

一商賈服之能強胃健脾

一婦人服之能血氣調和

一少年人服之無疳積之患

一中年人服之無氣痛之患

一老年人服之無吐悶之患

外埠代理

泗水三昌公司　吉蘭丹恒春藥房

吧城三昌公司　吉隆坡五洲藥房

新埠衛安公司　星架坡衛安公司

馬六甲李一赤　馬六甲同善藥房

檳榔嶼李廻春　芙蓉林茂萬源堂

馬六甲廣濟堂　芙蓉陳漢樑

吉隆坡慮同濟　新山生和祥

外埠代售

淡冰中興藥室　豐盛港廣隆

通扣華安公司　馬六甲裕隆

美羅埠羅茂祥　金寶埠榮亨

馬六甲騰利堂　沙𡍼越利濟

（開）（胃）（補）（血）（片）

每瓶七角半

腎元不足脾胃虛寒四肢痠軟飲食不進面黃肌瘦或婦女氣虛血敗月經不調赤白帶下以及咳嗽勞倦年老體弱困憊無力步履艱難或病後元氣未復是片取效極靈大有補精益血開胃健脾之功每飯後吞服一二片日服三次

石叻牛車水大馬路羅氏大藥房啟

中興三大強種藥品出世

中興強種補腦汁

人之體質強健魄力雄偉實緊於腦腦氣充足然後能幹非常之事立非常之業故腦力之功用所關巨矣若腦氣不充則筋力失職不特精神呆鈍形體亦因之日衰故日此種補腦汁出世後實為補品中首屈一指者也・補腦汁豈惟治腦筋虛弱而已乎更能滋養臟腑各部扶助氣血運行毋論心腎不交脾胃兼弱心虛肺痿血虛氣弱大便閉結等症經服之能使孱弱之體一變而為雄偉之夫倘常服此汁有病去病無病壯體至于女色過度飲食不節先天不足後天失調面白青色精神困頓無強壯之可望以為抱憾終身者但能照法而服此汁奇效立見確有補天浴日之功也服法每飯後服一匙羹日服三次開水冲服小兒減半

每樽價銀　大一元七角半　小一元

中興金鷄鉄樹酒

此藥酒用泰西一種金鷄鐵樹配入各欵上等藥物專心製成不惜資本務求神效且性味純和不寒不燥功能補氣補血提神益智故能調理人身血脉強壯筋骨滋潤心肺調養榮衛無論男女老少先天不足病後失調脾胃薄弱手足酸軟面黃肌瘦一切虛損等症服之立見奇效常飲健脾開胃止渴生津滋養陰精生長肌髓誠衛生中之第一神品屢經效驗請嘗試之服法每日服三次每次一茶杯飯後飲

每樽價銀　大一元半　小一元正

中興戒烟水

洋烟遺害毋論其耗費金錢猶屬餘事所最慘者弱人身體斷人宗嗣可謂慘而酷矣能無懼乎本藥房製造此種戒烟水不拘其近日新癮遠年老癮藥到癮除並無痛苦且能開胃健脾精神立長滌清腸胃烟毒克奏奇功誠救世之靈丹強種之至寶也

每樽價銀一元

宿花護身滴

天涯遊子海角覊人借買笑於青樓作風流之雅會此皆人之恒情實不足怪然一經宿娼血液含毒則花柳之病由此而生大則累及種族小則遺害終身能無懼乎本主人有鑑於此惻然憫之故專心研究製成一種不受傳染花柳毒之良藥凡慣走馬章臺者亟宜購便一瓶攜諸身上待行事後將此藥節一兩滴在尿管內即能解除一切毒氣可免花柳傳染之虞屢經試驗洵稱無上妙品

每樽價銀一元半

丁巳年二月廿八日

Chong Shing Dispensary Ltd.

Incorporated in S. S.

小坡大馬路中興藥房發售

命令

大總統令

[illegible]

任命王賠廷爲江蘇滬海道道尹。此令

司法總長張耀曾呈。署江西南昌地方審判廳推事曹俊。應行迴避。請予免職。曹俊准免本職。此令

司法總長張耀曾呈。山東高等審判廳推事姜存。署四川高等檢察分廳監督檢察官趙希岳。廣東高等檢察廳書記官長陳紹祖。因事辭職。姜存趙希岳陳紹祖。均免本職。此令

司法總長張耀曾。呈請任命周璽爲山東福山地方審判廳推事。沈錫慶金文謁爲湖南審判廳推事。周祖海爲湖南長沙地方審判廳長。王序賓爲廣東高等審判廳推事。應照准。此令

江西省長戚揚呈。衙鄉縣知事王大琨。因病懇請免職。王大琨准免本職。此令

陸軍總長段祺瑞呈。准正藍旗滿洲都統志琦咨。請以恒吳補授參領。桂興補印務章京。應照准。此令

陸軍總長段祺瑞呈。准正紅旗滿洲都統志鈞咨。請以增廣長壽承襲世管佐領。應照准。此令

陸軍總長段祺瑞呈。准察哈爾都統田中玉咨。請以崧魯普丹巴補護軍校。應照准。此令。

直隸省長朱家寶呈稱。試署寧晉縣知事倪桂殿。辦案違法。涉及贓私。擬請先行免職。歸案審辦。前警佐趙學福。通同舞弊。應一并提審等語。倪桂殿著即免職。與趙學福一并提交法庭。按律訊辦。以肅官方。交內務司法兩部查照。此令。

楊乃賡。姜兆璜。均給予三等嘉禾章。此令。

專診花柳　老醫生

楊耀宗花柳實愈藥

花柳速愈搜毒丸　解毒立止白濁丸　花柳神藥骨痛水

此丸專治疳疔芒蓼橫痃骨痛墜毒結毒新舊毒餘患未清殘危重症痛腫潰爛大小各毒藥到毒逢實解限日包愈患有花柳之毒不妨一試　每樽五服二元

此丸專治花柳[illegible]毒淋黃白濁等症輕症一樽包愈重症兩樽功毒清濁止百發百中多服能解百毒無變症之患確誠化毒良藥　每樽兩服六毫

此水扶元搜毒專治近日花柳遠年花柳筋骨疼痛寸步難移週身見痛或消或腫等症藥到立刻見功限三日止痛五日全愈。每樽銀二元半

宿娼免毒　不憂丸

擅解花柳外科各症初起之毒或可疑變症之患藥到立效宿娼劫毒預早服丸可保無傳染發毒之患　每樽兩服六毫

萬應花柳　化毒膠

本堂萬應化毒藥膠扶元解毒專治疳疔淋濁芒菓毒入筋骨餘毒未清結毒墜毒胎毒酒濕皮膚疥癩痕癢濕毒不論外科花柳各症逢毒立解　每盒兩料定價員半

分售處

泗水中華公司　三仔冷五洲藥房　吧城三昌公司　怡保會豐商店　太平會豐商店　麻六甲安樂藥房　安順港漢昌藥房

金保會豐商店　泗水三昌公司　棉蘭中法藥房　吡能中法藥房　吉隆五洲藥房　小[illegible]會豐商店　坤甸南安棧

石叻發行所　會豐商店

[illegible]

健胃養神汁

香港總代理[illegible]

家庭養育衛生至寶

夫人身體之強弱全視胃力厚薄爲消長胃力厚則飲食得其宜身日強肌肉日長胃力薄則飲食失其味而身體日弱肌肉日消胃既不足神將安附故健胃即所以養神也況人之心思動作皆賴神氣之經營故欲求進步之精神者非養神不可保來氏健胃養神汁爲補腦填精常服則身雄體壯血旺精強絕毛疾之根株驅潛伏之隱患男女老幼宜常服之真無上之聖品也　○大樽銀二元[illegible]　○小樽一元二角半

補血養身聖藥

自來補血片

夫人身之不可少者血氣也血乃人體之寶以血液之爲虧與人體之強弱有絕大之關係血氣充足則身強力壯白病不侵精神氣爽英華自然[illegible]則體虛力萎神悵惚面無血色肌乏華色長此不調必憔悴[illegible]況今値鐵血相爭之秋尤宜研究而不可少緩[illegible]此自來補血片[illegible]奇效卓著久已馳名歐亞大陸[illegible]所得謝函保證書等千累萬該藥片用直頸玻璃筒封貯便帶其功用效力實有過於[illegible]自來補血片專治全部血液清血去毒善治諸虛百損之血虧癆傷衛身血毒等症服之增滋養陰培本誠有偉大之效力洵寶也[illegible]定價每瓶銀一元二角每打十二元每日服三次[illegible]

稟准註冊　張大鵬肖像

花柳骨痛水

商標爲記　第一花柳醫生

張大鵬

此藥水專治花柳新舊毒傳染侵入筋骨手足背肢節絡筋骨週身骨痛致令[illegible]下部一切血毒麻木痕癢走風邪毒酸軟酒濕困墜焦乍消乍腫攤換寸步難行爛肉鼻陷爛脚鎖墜結毒遠年餘毒未清經年屢月屢醫不效以致有效者請即試之此藥水活血解諸般毒開胃有必消逢復發痛毒必斷尾清楚永無後患誠骨痛之第一靈驗也時起時勞如服別家不效[illegible]　每瓶二元半

白濁丸

專治白濁黃濁血濁砂淋酒濕隱精尿管刺痛立刻全愈

大樽銀一元　小樽托銀五角

消腫爛疳丸　止痛拔疔丸　橫痃芒菓丸　花柳骨痛丸　內消毒膠　浸疳藥水散

扶元搜毒膠　珍珠摻疳散　扶元解毒丸

分售處

庇能衛安公司　坤甸利南公司　美容利華公司　砂勝越永興隆　架刺吉打益生　吉隆坡廣衛生　勿里洋慎仁濟

衛安公司

總代理石叻大馬路

雙妹嘜花露水

花露水之製[illegible]西洋流中國專用之者既衆則外溢之利益深處茲盛言商戰競保利權之秋豈可不思挽回之策然製之未諳其法則徒消效擊過本上人於化學一道心得有素故將平生所學稍盡義務乃廣搜奇花大集異卉製成斯露使用之者如入蘭室如遊香國日耀以新漢民旗表以雙妹嘜爲號同胞其歡迎乎請認斯嘜庶免碔砆混玉也

▲茲將其功用臚列於左

一凡傷暑傷寒傷風頭昏目眩宜用此香水沾透手巾鋪於面上如神

一凡腹蟲脹刺痛手足酸軟痲痺等症將此香水頻敷其患處其效如神

一凡癰疽瘰癧瘡癬痔瘻斑疹皮膚等症初起時急用此香水頻搽患處立能消愈

一凡蛇虫鼠蟻蚊蟲叮咬惜傷成毒等弊宜用此香水沾其患處能見立消

一凡無論居家出門時常用此香水沐浴身體沾滴衫襟可能避天時癘疫山嵐瘴氣以及暑氣濕熱搔癢垢穢等弊

一凡士農工商因公務忙碌以致力倦神疲宜用此香水鋪於面上大有提神醒腦之功

一凡小兒急慢驚風大人痰涌風迷猝然不醒人事者即將此香水用手巾濕透鋪在其鼻處不久即醒此法屢驗不爽

大號每樽四角　二號每樽二角半　三號每樽一角半　四號每樽一角

△雙妹嘜生髮香油▽

張麗華髮光可鑒古之美人以髮稱者不一而足本行探明生髮之理玫取各種鮮花及最貴重之生髮材料配製成油馨香爽滑能袪風養血潤皮去濕永保其髮烏潤無衰落之虞倘病後血虧產後血虧則髮亦如秋風桐葉零落堪傷若無此油補養定必首如飛蓬寥寥可數豈不負此春年者哉此油誠爲繡閣名姝粧臺妙品也

大號每樽五角半　二號每樽三角三　三號每樽二角二　四號每樽一角一

各種菓子露

菓子原質之味能解渴生津開胃消食[illegible]乃暑天居家出外遊玩地方利便誠不可少之品也本行之菓子露已馳名多年各埠紳商衆皆讚賞近多有以招牌之形式仿傚希圖影射者諸君光顧請認雙妹嘜招牌免至錯誤也

大號五[illegible]　二號三角　三號二角

此種超等牙粉乃選最幼潔之粉質加入善固齒之藥料配以除蟲降火諸品參以化學新法製成常用之內則疲憊者能令夙垢與積穢全消保無牙痛及牙枯之患而瓠犀營玉梨頰凝香猶餘事耳　◎每罐價銀二角半

髮者血之餘稍爲修理失宜於身體大有障碍故論衛生者無不以保髮爲先本行自製各種頭蜡頭油令髮均係上等固髮之品能令乾燥者潤滑如桔脆者堅軟可隨意挑撥如天然生長之柔順向蒙中西各界購用稱爲之物美價廉請諸君購而用之便知予言之不謬　◎大號價銀二角半　◎二號價銀一角

△上列價目繼續暫行加一此佈

廣生行雙妹標貨物總代理批發處

石叻大馬路門牌一百七十三號　吡能新街門牌二十八號　吉隆坡茨廠街門牌十一號

[illegible]

潘敬菴[illegible]衛腎種子丸

平本菴之創製老翁種子丸專治男子先天不足後天虧損或少年破身太早而腎元傷或中年色欲過多而腎水虧或老年筋力就衰由腎氣一蹶不振以致頭暈眼花耳鳴小便不[illegible]腰腿痠軟夜多小便即洩精房事失歡如木偶欲孕難多如此者成孕斷難也患此者宜速服本菴之老翁種子丸照香闡遵服數療精神[illegible]新自然腎部異常健壯夫婦圖歡定多獲麟得男如燕左券耳。每盒一元　每打十元

參茸種精丸　夢遺滑精丸　耳鳴耳聾丸　婦科白帶丸　調經三多丸　[illegible]丸

每盒一元　每打十元　中外馳名

婦人月經不調臨經肚痛服之百發百中

潘敬菴經期肚痛烏雞丸

男界固患乏嗣女子尤先理血調經失調不獨孕育難成且恐病端百出此地遑有虧正不可無藥以治之也本菴之調經烏雞丸專治婦人經前肚痛經後肚痛或經期不準或色不勻或經後血不止或閉或流或致四肢困痛精神不振或頭暈眼花面黃肌瘦[illegible]

似如女子體質虛弱常服此丸不但月經有準而且肚身潤澤洵爲婦界聖藥名不虛傳也　每合一元　每打十元

△正舖在廣東省城太平門內天平街西約開張▽

◁代理▷

庇能新街中法　吉隆茨廠街永興　新嘉坡北海街會豐　暹羅埠新路馬中法　仔冷[illegible]洲藥房

沙灣廟前街中法　巴城小南門三昌　泗水埠三昌公司　美客[illegible]街天珍　馬六甲廣和生

金寶埠會豐分局　太平埠會豐分局　小坡大馬路保寧堂　大坡大馬路會豐　砂勝越利濟公司

總發行所在石叻大馬路松柏街口　潘敬菴謹識

啓者眼鏡嘜烟紙乃環球上最著名市場上最暢銷之妙品也然近有射利之徒辦到日本下等烟紙來叻假冒此種烟紙諸君光顧請認明眼鏡嘜烟紙庶不有悞如有以假冒之烟紙貿易一經查出定必請官究辦此佈

大英一千九百十六年五月三號

Societa Commissionaria orientale (Incorporated in Italy)

竦施打洋行披露

筆記

夢異　（無爲）

乙卯暮春．余日遊陽入滸水．友於某一夕餞於妓寮．漸入黃昏．敬卿馬．終席秉敬索留別詩．余賦之．話別卿杯醉不成．舟中容易誤生平．憐鶯惜燕春將盡．倚酒扶歡月半明．花近筵前猶有色．影依人後却無聲．強爲歡笑渾無那．倦客天涯憚遠征．秉敬忽潸然曰．吾日來每觸往事．對酒當歌．果若強爲歡笑．語已淚下．既而余歸寢．夢秉敬來．謂余曰．君以詰朝發滸水．吾以今夕返浙江．匆匆一別．不知何時更相見矣．余念秉敬果返浙．何以席間曾未道及．因曰．君家有函電來招乎．秉敬不答．返身遽去．覺而憶之．乃知爲夢．然不覺有異也．翌正侵晨．其友謝某至．爲言秉敬死於昨夕．蓋中風．時在夜半十二鐘許．符以秉敬走別之夢．去其死不過一小時耳．

談叢

貞而成婚者

黃善聰．金陵惟清橋人．年十二失母．有姊已適人．父販線香爲活．憐善聰孤幼無依．詭爲男子裝．攜之遊廬鳳間．數年父亦死．善聰變姓名．曰張勝．仍習其業．李英者．亦販香自金陵來．不知其女也．約爲火伴．同寢食者踰年．恒稱有疾．不解衣．夜乃溲溺．明季某年月與英偕返金陵．年已二十矣．往見其姊．姊言初無弟．安有來此．善聰笑曰．弟即善聰也．泣語其故．姊怒且詈之．曰男女亂羣．辱我甚矣．汝雖自明．誰則信之．拒不納．善聰不勝憤懣．泣且誓曰．妹此身苟污．有死而已．須令明白．以表此心．其隣有穩婆．姊呼驗之．果處子．乃相持慟哭．手爲易男子裝．明日英來．再約同往．則善聰已爲女子矣．英大駭．問知其故．怏怏如有失．歸告其母．其母賢之．時英猶未室．卽爲求婚．善聰不從．曰妾竟歸英．保無人疑乎．交親隣里相勸．則涕泣橫流．所執益堅．傾都喧傳．以爲奇事．廠衛官聞之．乃助其聘禮．判爲夫婦．

星架坡　瑞興酒莊　石莪街十號

（選運）飛馬標 廣東正莊各色 米酒果子酒

（專售）天津香港 永利威 雙鶴標各色上等 露酒

（注意）近查有不法之徒竟致假冒永利威字號以僞貨影射志在欺騙諸君光顧請確認精緻雙鶴標及樽枳上錫蓋之雙鶴火印並細嘗酒味自不致爲奸人所欺也愼之

本莊各色露酒米酒菓子酒今已大幫運到諸商翁賜顧價極公平　埠販銷配付妥捷

▲◎梅華昌漢文辭典彙集　繙譯英文每本一元半

發售所石叻總滙新報

民國四年四月十二日

羅臣醫生補腦藥

DR LOWSONS BRAIN AND NERVE TONIC

夫愛羣之道莫不以保種爲先然而欲壯身體謀幸福者首重乎補腦之良劑也腦主知覺人身之靈蠢繫焉種族興亡强弱繫焉是故腦氣筋充足則精神定然壯健心思靈敏肌體增長如腦氣筋不足則性質因之而庸愚甚至形容枯槁面目靑黃頭暈頭痛偏症頭風陽事不舉腰脊疼痛夜夢遺精久難種子眼目暈花諸虛百損五勞七傷老人血氣衰弱小便頻數不能自禁腰膝酸軟酒風脚氣半身不遂步履爲難婦女子宮寒冷赤白帶下月信愆期經前經後肚痛久不受孕小兒氣虛血弱肌肉不長先後天失調等症服此藥兩星期內定必百病驅除轉弱爲强心思爲之靈敏魄力大加精良實爲至平至穩之藥無偏寒偏熱之劑也本醫生經歷藥學數十餘年悉心研究慘淡經營不惜工資創製此藥自問世以來服效之人不可勝書是故五大洲各界人士莫不爭先購服珍之寶之誠强種之金丹延年之至寶也

服法每日三次每次一匙羹飯後服

價目　每瓶二大元　每打二十元

馬六甲安樂藥房　安順漢昌藥房　怡保會豐商店　金保會豐商店　太平會豐商店　吡能中法藥房
泗水三昌公司　泗水中華公司　吧城三昌公司　三孖冷五洲藥房　坤甸南安棧房　小坡會豐商店

石叻　總代理　會豐商店

上海羅威藥房廣告

紅血輪補血藥乃人身之至寶

紅血輪補藥 人生所賴以生者氣血也氣血充谷運行合度則體質强健氣血虧損營衛不調則疾病叢生是氣與血不可偏有點缺者也夫氣乃血之帥血足氣自足血虛氣自衰是以補救虛弱之策必先以補血爲先羅威醫生於人身血輪功用衛生諸要端無不悉心試驗經歷醫學三十餘年始發明此紅血輪補藥[illegible]以公於世此藥專能培補先後天化生血汁增添血中鐵晶復各部强健力滋養全體凉素一經問世則各界人士爭先購服可知此藥功效之卓著也

（價目）大瓶每枝二元　小瓶每枝一元二角

固本子宮丸 一國一家之中婦女實居多數且一國之强弱一家之盛衰關乎婦女者非淺凡爲父母者爲丈夫者爲兄弟者應如何使其女兒及妻妾姊妹之身體强健無病因爲人人應負之責任也否則家庭多病既失天倫之樂又多湯藥之勞久臥牀褥家政日墜人生之不幸無有過於是者羅威醫生精於婦女之病原以其一生經驗之良方製成是丸凡婦女一切子宮各疾體質薄弱面色靑黃經不及期經前經後肚痛赤白帶下等症服之氣血充足一種嬌艷之態發露於面久不受孕者服之自然受孕也孕婦服之可保安胎無小產之弊無病者若常服此藥則調氣補血百體康强誠爲神妙普濟女界之妙藥也

（價目）每枝一元四角　每打十四元

中華慶勝丹 劉君銘之譯名 Dr. [illegible] Lowe's 由大英醫院卒業得醫學文憑既精岐黃又擅化驗各藥皆盡生平經驗而配製也此慶勝丹較之他種丹藥有天淵之隔蓋此藥乃用完全中國地道藥而製最合我華人之用尚治三十六種急痧中暑中寒嘔吐肚痛頭暈牙痛胃不消化水土不服等症[illegible]大瓶二角　中瓶一角二占　紙包六占

石叻　大馬路會豐商店全權總代理

清血解毒海波藥

▲避危險（時令）

殺身之害五鎗彈水火刀戕身之害一毒　毒溺於花柳或累於傳染或種於胎元輕則貽患終身重則促其壽命無形之危險甚於水火刀鎗爲十倍

春生夏長百物繁生百病亦因而發現毒蘊於內者外露輕者加重愈者復發

本藥房發行一種海波藥爲清理血液中凝積毒質最有經驗之藥品若能按法試服功能肅清內部保護皮膚疥癬瘰癧不相侵淫毒諸患不復現花柳隱疾者服之更有絕對的效力

生命危險歲月幾何若已經失足身體上暗伏汚點如再不調治急服最靈驗最王道如海波藥以清潔其血輪解除其毒質恐內陷日深一旦觸發瘡毒潰爛延染遍身甚至毀容缺體悔恨莫及

海波藥對於婦女子宮炎熱天癸失調及別種下半部淫瘡疥瘡諸患小兒胎毒未淨頭面瘡癤服之各奏奇效

清血解毒海波藥　每瓶二元　每打廿元　總發行　上海四馬路五洲大藥房　各省各埠分店經售

服法　每日服三次初服每次半匙羹開水冲服一星期後漸漸加至兩匙羹爲度飯前半點鐘服藥爲宜

◎男婦老少◎常服此藥◎百病驅除◎

（分售處）

怡保會豐商店　吡能中法藥房　金保會豐商店　太平會豐商店
三孖冷五洲藥房　吉隆坡利華商店　馬六甲漢昌藥房　吉隆坡五洲藥房
吧城三昌公司　泗水三昌公司　坤甸南安棧號　棉蘭中法藥房　泗水中華公司

總代理　石叻　吡能　怡保　會豐商店